

H. AYUNTAMIENTO DE PAPANTLA, VER INVENTARIO BIENES MUEBLES E INMUEBLES

AL 30 DE JUNIO DE 2022

DESCRIPCIÓN	IMPORTE
INVENTARIO INICIAL	\$67,802,554.29
BAJAS DE BIENES	\$0.00
ALTAS DE BIENES	\$2,981,596.39
TOTAL BIENES AL 30 DE JUNIO DE 2022	\$70,784,150.68

POR LA COMISIÓN DE HACIENDA:

MTRO. ERIC DOMINGUEZ VAZQUEZ
Presidente Municipal

CP. FRANCISCO JIMENEZ MACEDO
Regidor Primero

LIC. ZADI HERNANDEZ GOMEZ
Sindico Unico

MTRA. DIANA ALICIA BELLIDO DIAZ
Tesorero Municipal

ACTA DE SESIÓN EXTRAORDINARIA DEL SUBCOMITÉ DE ADQUISICIONES, ARRENDAMIENTOS, ADMINISTRACIÓN Y ENAJENACIÓN DE BIENES MUEBLES.

En el Municipio de Papantla, Veracruz, siendo las once horas del día uno del mes de julio del año dos mil veintidós, se encuentran reunidos en la sala de juntas de la Secretaría de Administración, ubicada en el Palacio Municipal, sito en la calle Reforma #100, colonia Centro, C.P. 93400, Papantla, Ver., la Lic. Zadi Hernández Gómez, Síndica Única y Representante Legal (Vocal); C.P. Francisco Jiménez Macedo, Regidor Primero (Vocal); Mtra. Diana Alicia Bellido Díaz, Tesorera Municipal (Vocal); Mtro. Fernando Guzmán Ricaño, Secretario de Administración (Presidente); Mtra. Leydy Bernabe Inés, Directora de Adquisiciones (Secretario Ejecutivo); y L.C. Ricardo Wall Reyes, Contralor (Asesor); reunidos con la finalidad de llevar a cabo la Sesión Extraordinaria del Subcomité de Adquisiciones, Arrendamientos, Servicios y Enajenación de Bienes Muebles del Municipio de Papantla, del ejercicio 2022, bajo el siguiente:

ORDEN DEL DÍA

ORDEN DEL DIA

1. Lista de asistencia.
2. Aprobación del orden del día.
3. Aprobación del Acta que contiene la constatación física de los bienes que integran el inventario del Ayuntamiento de Papantla.
4. Asuntos generales
5. Cierre de sesión.

En uso de la voz el Presidente del Subcomité, da los buenos días y agradece la presencia de los asistentes a esta Primera Sesión Ordinaria, y se da inicio con los siguientes puntos:

1. Lista de asistencia.

Como primer acto de esta sesión, el presidente de Subcomité procede a pasar lista de asistencia a los que intervienen, verificando que los miembros que se encuentran presentes en este Subcomité, integran quórum suficiente para llevar a cabo esta sesión; cumpliéndose con lo establecido en el artículo 16 del Manual de Organización y Funcionamiento del Subcomité de Adquisiciones, Arrendamientos, Administración y Enajenación de Bienes Muebles del Municipio de Papantla; en tal virtud, los acuerdos que se determinen en la presente sesión, tienen validez legal y causan su correspondiente efecto jurídico.

2. Lectura y aprobación del orden del día.

Acto seguido, el Secretario de Administración da lectura del orden del día y solicita su aprobación, lo cual es concedido de forma unánime.

3. Aprobación del Acta que contiene la constatación física de los bienes que integran el inventario del Ayuntamiento de Papantla.

Se procede a informar sobre los trabajos realizados a través de la Dirección de bienes Patrimoniales. La Dirección de Bienes Patrimoniales informa las diferentes acciones y visitas que realizó a las áreas del H. Ayuntamiento para validar el inventario. Asimismo presenta la relación de bienes que integran el patrimonio del Ayuntamiento. Se anexa acta circunstanciada de fecha 30/JUNIO/22 elaborada por la Dirección de Bienes Patrimoniales.

Una vez presentada la información, se somete a la aprobación del Subcomité a efectos de dar cumplimiento a lo dispuesto por el artículo 86 de la Ley de Adquisiciones, Arrendamientos, Administración y Enajenación de Bienes Muebles del Estado de Veracruz de Ignacio de la Llave.

Acuerdo: El Subcomité de Adquisiciones, Arrendamientos, Administración y Enajenación de Bienes Muebles del Municipio de Papantla, Veracruz; y en base al acta circunstanciada presentada por la Dirección de Bienes Patrimoniales, aprueba en lo general y en lo particular el contenido de la misma, para dar cumplimiento a la obligación legal en dicha materia.

4. Asuntos Generales.

No hay más asuntos generales que tratar.

5. Cierre de sesión.

No habiendo otro asunto que tratar, se da por terminada la presente sesión, siendo las catorce horas treinta y cinco minutos del día de su inicio, procediéndose a levantar la presente acta la cual firman al calce y margen los que intervienen, para los efectos justificativos y legales que resulten procedentes.

EL SUBCOMITÉ DE ADQUISICIONES, ARRENDAMIENTOS, ADMINISTRACIÓN Y ENAJENACIÓN DE BIENES MUEBLES DEL MUNICIPIO DE PAPANTLA



Mtro. Fernando Guzmán Ricaño
PRESIDENTE



Lic. Zadi Hernández Gómez
VOCAL EJECUTIVO



Mtra. Diana Alicia Bellido Díaz
VOCAL EJECUTIVO



Mtra. Leydy Bernabe Inés
SECRETARIO EJECUTIVO



C.P. Francisco Jiménez Macedo
VOCAL EJECUTIVO



L.C. Ricardo Wall Reyes
ASESOR

SUBCOMITÉ DE ADQUISICIONES DEL MUNICIPIO DE PAPANTLA
SESIÓN EXTRAORDINARIA - EJERCICIO 2022

LISTA DE ASISTENCIA

HORA Y FECHA DE REUNIÓN: 11:00 HRS. DEL DÍA 1 DE JULIO DE 2022

Mtro. Fernando Guzmán Ricaño PRESIDENTE	
Mtra. Leydy Bernabe Inés SECRETARIA EJECUTIVA	
Lic. Zadi Hernández Gómez VOCAL EJECUTIVA	
C.P. Francisco Jiménez Macedo VOCAL EJECUTIVO	
Mtra. Diana Alicia Bellido Díaz VOCAL EJECUTIVA	
L.C. Ricardo Wall Reyes ASESOR	



EN LA CIUDAD DE PAPANTLA DE OLARTE, ESTADO DE VERACRUZ DE IGNACIO DE LA LLAVE, SIENDO LAS DOCE HORAS DEL DÍA JUEVES TREINTA DE JUNIO DEL AÑO DOS MIL VEINTIDÓS, EN LAS INSTALACIONES QUE OCUPA EL PALACIO MUNICIPAL DE PAPANTLA, UBICADO EN CALLE REFORMA NÚMERO 100, COLONIA CENTRO, CP 93400, DE LA CIUDAD DE PAPANTLA, VERACRUZ DE IGANACIO DE LA LLAVE, ESTANDO PRESENTES EL **MTR. FERNANDO GUZMÁN RICAÑO** SECRETARIO DE ADMINISTRACIÓN, LA MTRA. **LETICIA CORDOVA** VEGA EN SU CARÁCTER DE DIRECTORA DE BIENES PATRIMONIALES, LOS CC. **IVAN DAVID LOPEZ ALVARADO** Y **GERSON THOMAS RODRIGUEZ SANCHEZ**, AUXILIARES ADMINISTRATIVOS EN SU CARÁCTER DE TESTIGOS, QUIENES SE ENCUENTRAN REUNIDOS CON LA FINALIDAD DE HACER CONSTAR LA REALIZACIÓN DEL INVENTARIO FÍSICO DE LOS BIENES QUE INTEGRAN EL INVENTARIO DEL PATRIMONIO DEL AYUNTAMIENTO DE PAPANTLA:-----

I.- QUE TAL Y COMO LO ESTABLECE EL ARTÍCULO 86 DE LA LEY DE ADQUISICIONES, ARRENDAMIENTOS, ADMINISTRACIÓN Y ENAJENACIÓN DE BIENES MUEBLES DEL ESTADO DE VERACRUZ DE IGNACIO DE LA LLAVE, SE PROCEDIÓ A REALIZAR LA CONSTATAción FÍSICA DE LOS BIENES QUE INTEGRAN EL INVENTARIO DEL AYUNTAMIENTO DE PAPANTLA:-

II.- QUE DICHA CONSTATAción SE REALIZÓ MEDIANTE VISITAS DEL PERSONAL DE LA DIRECCIÓN DE BIENES PATRIMONIALES, A LAS DISTINTAS OFICINAS, EN LAS QUE SE COTEJARÓN LOS DATOS CONTENIDOS EN EL LISTADO DE BIENES ASIGNADOS CONTRA LOS BIENES EXISTENTES FÍSICAMENTE EN EL LUGAR. -----

III.- QUE DICHAS VISITAS SE LLEVARON A CABO DURANTE EL PRIMER SEMESTRE DEL AÑO DOS MIL VEINTIDÓS, CONFORME AL CALENDARIO DE TRABAJO ESTABLECIDO PARA DICHA ACTIVIDAD (ANEXO FOTOGRÁFICO 1). -----

IV.- QUE DURANTE DICHAS VISITAS SE ENCONTRÓ:-----
1.- QUE EXISTEN BIENES QUE SE ENCUENTRAN FÍSICAMENTE EN ÁREAS DIFERENTES A LAS QUE SE ENCUENTRAN ASIGNADAS POR LO QUE SE PROCEDIÓ A LLEVAR A CABO LA REASIGNACIÓN DE DICHS BIENES.-----

2.- QUE EXISTEN BIENES QUE NO FUNCIONAN Y/O SE ENCUENTRAN EN MAL ESTADO, LO CUAL IMPOSIBILITA SU USO, POR LO QUE FUERON DEVUELTOS POR LAS ÁREAS PARA QUE POSTERIORMENTE SE REALICE LA FORMALIZACIÓN DEL PROCEDIMIENTO DE BAJA DE DICHS BIENES, PROCEDIÉNDOSE A RESGUARDARLOS EN LA BODEGA UBICADA A UN COSTADO DEL "ESTADIO FÉNIX SOLIDARIDAD" SOBRE LA CALLE SALVADOR DÍAZ MIRÓN, ASÍ COMO EN LAS OFICINAS DE LA COORDINACIÓN DE PARQUE VEHICULAR UBICADAS EN "PLAZA MARQUES" CON DOMICILIO CONOCIDO EN LA CALLE ARTES DE ESTA CIUDAD (ANEXO FOTOGRÁFICO 2).-----

SE ANEXA EL LISTADO QUE CONTIENE LOS DATOS ACTUALIZADOS DE LA RELACIÓN DE BIENES QUE INTEGRAN EL PATRIMONIO DEL H. AYUNTAMIENTO DE PAPANTLA, LO ANTERIOR PARA LOS EFECTOS QUE HAYA LUGAR.-----

NO HABIENDO MÁS HECHOS QUE HACER CONSTAR, SIENDO LAS 18:00 HORAS DEL DÍA DE SU INICIO. SE DA POR TERMINADA LA PRESENTE ACTA PARA LOS EFECTOS LEGALES A LOS QUE HAYA LUGAR -----



PAPANTLA
TRANSFORMANDO
A PAPANTLA JUNTOS





MTRO. FERNANDO GUZMÁN RICAÑO
SECRETARIO DE ADMINISTRACIÓN
AYUNTAMIENTO DE PAPANTLA



MTRA. LETICIA CORDOVA VEGA
DIRECTORA DE BIENES PATRIMONIALES
AYUNTAMIENTO DE PAPANTLA





C. IVAN DAVID ALVARADO LÓPEZ
AUXILIAR ADMINISTRATIVO
AYUNTAMIENTO DE PAPANTLA



C. GERSON THOMAS RODRIGUEZ SANCHEZ
AUXILIAR ADMINISTRATIVO
AYUNTAMIENTO DE PAPANTLA



PAPANTLA
TRANSFORMANDO
A PAPANTLA JUNTOS



ANEXO FOTOGRAFICO 1



[Handwritten signatures in blue ink]



ANEXO FOTOGRÁFICO 2



[Handwritten signature]

PAPANTLA
GOBIERNO MUNICIPAL 2022 - 2025
Dirección de Bienes
Patrimoniales
TRANSFORMANDO A PAPANTLA JUNTOS

[Handwritten signature]



PAPANTLA

TRANSFORMANDO
A PAPANTLA JUNTOS



MUNICIPIO DE PAPANTLA
GOBIERNO MUNICIPAL 2022 - 2025
Dirección de Bienes
Patrimoniales
TRANSFORMANDO A PAPANTLA JUNTOS



PAPANTLA

TRANSFORMANDO
A PAPANTLA JUNTOS

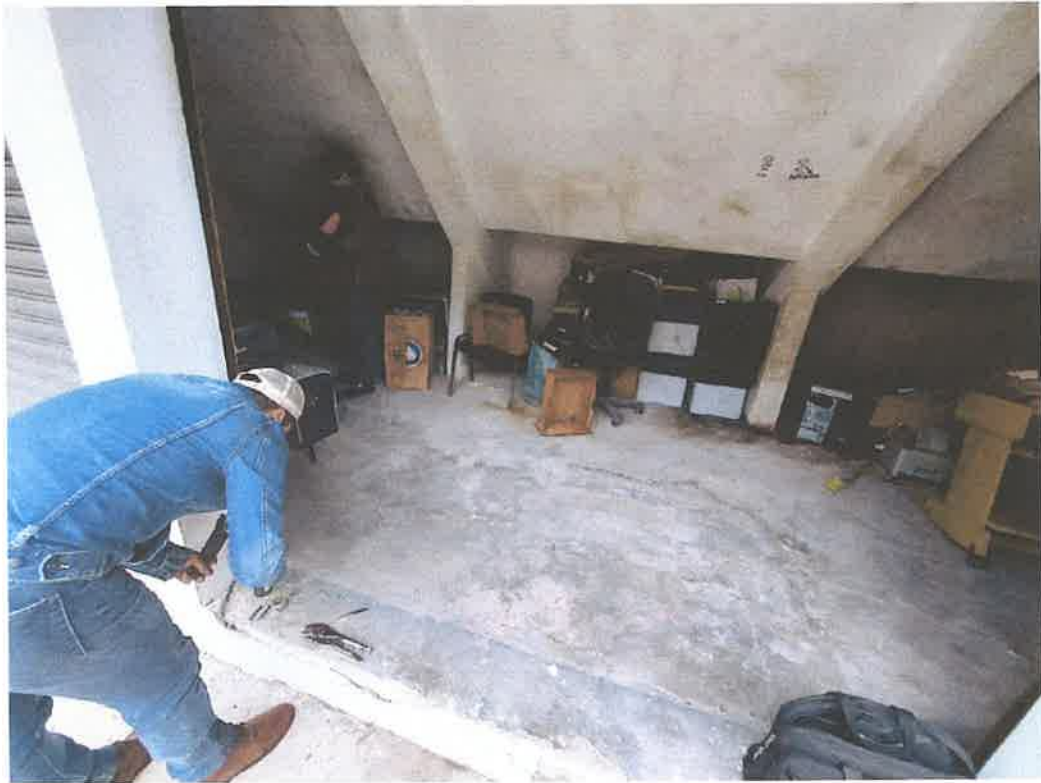

[Handwritten signature]

PAPANTLA
GOBIERNO MUNICIPAL 2022 - 2025
Dirección de Bienes
Patrimoniales
TRANSFORMANDO A PAPANTLA JUNTOS

[Handwritten signature]



PAPANTLA

TRANSFORMANDO
A PAPANTLA JUNTOS



PAPANTLA
GOBIERNO MUNICIPAL 2022 - 2025
Dirección de Bienes
Patrimoniales
TRANSFORMANDO A PAPANTLA JUNTOS



ANEXO 3. RELACIÓN DE BIENES QUE INTEGRAN EL PATRIMONIO AL 30 DE JUNIO DE 2022

1.2.3	BIENES INMUEBLES	67,802,554.29
1.2.3.1	TERRENOS	31,273,916.80
1.2.3.1.01	TERRENOS PARA USOS DIVERSOS	29,943,345.80
1.2.3.1.01.001	PARQUE ISRAEL C. TELLEZ	-
1.2.3.1.01.002	CAMPO ANAHUAC	784,000.00
1.2.3.1.01.003	PARQUE HIDALGO	63,800.00
1.2.3.1.01.004	SERVICIOS PUBLICOS ALUMBRADO	941,700.00
1.2.3.1.01.005	DIF	-
1.2.3.1.01.006	RECLUSORIO	-
1.2.3.1.01.007	MERCADO PUBLICO POZO DEL TARRO	575,000.00
1.2.3.1.01.008	CASA DE SALUD Y SALON DE USOS MULTIPLES COL. ANTONIO M. QUIR	400,000.00
1.2.3.1.01.009	FUNDO LEGAL LINDERO VOLADOR	388,000.00
1.2.3.1.01.010	CENTRO DE SALUD CAZONES Y MIGUELES CARISTAY	14,575.00
1.2.3.1.01.011	ESC. TELESECUNDARIA CHOTE Y MESILLAS	-
1.2.3.1.01.012	FUNDO LEGAL ESCOLIN	-
1.2.3.1.01.013	ESC. TELESECUNDARIA. EMILIANO ZAPATA LA GUASIMA	200,000.00
1.2.3.1.01.014	FUNDO LEGAL LAS CASITAS	300,000.00
1.2.3.1.01.015	COLONIA LOMA BONITA	80,000.00
1.2.3.1.01.016	ESC. PRIMARIA JAIME TORRES BODET	80,000.00
1.2.3.1.01.017	CEMENTERIO MUNICIPAL, COMUNIDAD: SIMON TIBURCIO	100,000.00
1.2.3.1.01.018	CAMPO DEPORTIVO POLUTLA	310,000.00
1.2.3.1.01.019	ESC. PREESCOLAR NIÑOS HEROES CAZONES Y MIGUELES	25,000.00
1.2.3.1.01.020	AGENCIA MUNICIPAL DE LA SABANA	15,000.00
1.2.3.1.01.021	FUNDO LEGAL LAS MESILLAS	262,400.00
1.2.3.1.01.022	ESC. PREESCOLAR EN LINDA TARDE	30,000.00
1.2.3.1.01.023	RASTRO MUNICIPAL	200,000.00
1.2.3.1.01.024	ESC. PREESCOLAR INDIGENA SOR JUANA INES DE LA CRUZ	170,000.00
1.2.3.1.01.025	FUNDO LEGAL AMPLIACION TRES CRUCES	395,000.00
1.2.3.1.01.026	CEMENTERIO DE LA CONGREGACION DE ESCOLIN	239,000.00
1.2.3.1.01.027	CEMENTERIO DE LA COMUNIDAD LA GRANDEZA	80,000.00
1.2.3.1.01.028	RELLENO SANITARIO CHOTE MESILLAS	500,000.00
1.2.3.1.01.029	CAMINO REAL CORTINEZ-CERRO GRANDE	277,455.00
1.2.3.1.01.030	CAMINO RUIZ CORTINEZ-CERRO GRANDE-2	381,000.00
1.2.3.1.01.031	POLITECNICO NACIONAL	1,606,183.80
1.2.3.1.01.032	CEMENTERIO DE ADOLFO LOPEZ MATEOS	50,000.00
1.2.3.1.01.033	FUNDO LEGAL POZA LARGA REMOLINO	180,000.00
1.2.3.1.01.034	CEMENTERIO MUNICIPAL CRUZ VERDE	200,000.00
1.2.3.1.01.035	ESC. PRIMARIA "PORFIRIO OLMEDO MENDEZ" C-30SPB12 LOMAS VER	40,000.00
1.2.3.1.01.036	CEMENTERIO CASA BLANCA CAMINO A CARRIZAL S/N INTERIOR	150,000.00
1.2.3.1.01.037	FUNDO LEGAL AMPLIACION DE LA CALLE VICENTE GUERRERO	31,000.00
1.2.3.1.01.038	FUNDO LEGAL ARROYO VERDE EL TAJIN	250,000.00
1.2.3.1.01.039	CAMINO A RANCHO PLAYA	31,000.00
1.2.3.1.01.040	CEMENTERIO SAN JOSE LA PLAYA	150,000.00
1.2.3.1.01.041	PLANTA TRATADORA DE AGUAS RESIDUALES	800,000.00
1.2.3.1.01.042	CEMENTERIO RANCHO PLAYA Y BALDIO	607,000.00
1.2.3.1.01.043	ESC. ALBERGUE LA GRANDEZA ESCOLIN	20,000.00
1.2.3.1.01.044	FUNDO LEGAL AMPLIACION DE LA CONGREGACION DE EL CABELLAL	200,000.00
1.2.3.1.01.045	FUNDO LEGAL LA CEIBA	250,000.00
1.2.3.1.01.046	CAMPO DEPORTIVO MOZUTLA	225,000.00
1.2.3.1.01.047	CEMENTERIO DE LA COMUIDAD DE LA CEIBA PITAL Y MOZUTLA	200,000.00

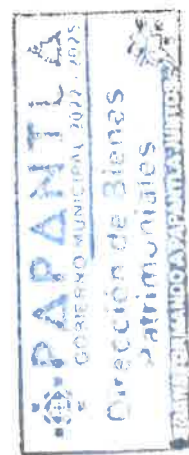



PAPANTLA

TRANSFORMANDO
A PAPANTLA JUNTOS



1.2.3.1.01.048	ESC. PRESCOLAR PAKGLHMA XANAT EL ESFUERZO	36,000.00
1.2.3.1.01.049	CAMPO DEPORTIVO LA GUASIMA	300,000.00
1.2.3.1.01.050	MERCADO DE ARTESANIAS	1,634,000.00
1.2.3.1.01.051	UNIDAD DE SACRIFICIO	1,565,000.00
1.2.3.1.01.052	FUNDO LEGAL POZA VERDE	180,000.00
1.2.3.1.01.053	SERVIDUMBRE DE PASO AL RELLENO SANITARIO	310,000.00
1.2.3.1.01.054	CONSTITUCION DE CALLE: CALLEJON AGUA DULCE.	140,417.00
1.2.3.1.01.055	TERRENO PARA INSTALACION DE ANTENA DE RADIO COMUNIACION	25,000.00
1.2.3.1.01.056	TERRENO DE LA COMUNIDAD UNION Y PROGRESO DOS	380,000.00
1.2.3.1.01.057	CERRO DEL CARBON	50,000.00
1.2.3.1.01.058	CAMINO POLUTLA, TARACUAN, POZA VERDE Y TENIXTEPEC	500,000.00
1.2.3.1.01.059	TERRENO DE LA PARCELA 125 OJITAL Y POTRERO	200,000.00
1.2.3.1.01.060	POLUTLA, TARACUAN, POZA VERDE Y TENIXTEPEC	180,000.00
1.2.3.1.01.061	FRACCION DE LA FINCA DENOMINADA TLAHUANAPA	8,130,915.00
1.2.3.1.01.062	EJIDO LA COLMENA	750,000.00
1.2.3.1.01.063	TERRENO PARA USO DE SUELO DE BIEN COMUN LOC. CADENA	120,000.00
1.2.3.1.01.064	CAMPO DEPORTIVO EN BENEFICIO DE LA COMUNIDAD SIMON TIBURCIO	200,000.00
1.2.3.1.01.065	BIEN COMUN EN BENEFICIO DE LA COMUNIDAD DE LOMAS VERDES	110,000.00
1.2.3.1.01.066	FRACCION E PREDIO RUSTICO DEL LOTE EX - HACIENDA "EL CARMEN"	600,000.00
1.2.3.1.01.067	TERRENO URBANO CALLE PRIVADA 108 COL. RAMON CARACAS LARA EL	60,000.00
1.2.3.1.01.068	FRACCION PERTENECIENTE A LA PARCELA 326	300,000.00
1.2.3.1.01.069	PARCELA No. 90 DEL LOTE "POZA LARGA Y CAZUELAS"	350,000.00
1.2.3.1.01.070	FRACCION DE LA PARCELA No. 6 "CHOTE Y MESILLAS"	850,000.00
1.2.3.1.01.071	FRACCION DE LA PARCELA 21 LOTE PITAL Y MOZUTLA	170,000.00
1.2.3.1.01.072	PARCELA 81 DEL LOTE DENOMINADO CHOTE- LAS MESILLAS	550,000.00
1.2.3.1.01.074	TERRENO LOTE 4 MANZANA 21 LOC. SAN LORENZO	50,000.00
1.2.3.1.01.075	TERRENO DE LA PARCELA 102 LOTE EL CEDRO LOCALIDAD ELADIO GAR	50,000.00
1.2.3.1.02	TERRENOS RURALES	1,330,571.00
1.2.3.1.02.01	FINCA DEL CARMEN CONGREGACION AGUA DULCE	142,548.00
1.2.3.1.02.02	FRACCION PARCELA 257 LOTE 'CONCHA, AGUACATE Y TOTOMOXTE'	701,813.00
1.2.3.1.02.03	FRACCION PARCELA 257 LOTE 'CONCHA, AGUACATE Y TOTOMOXTE'	486,210.00
1.2.3.3	EDIFICIOS NO HABITACIONALES	28,304,436.00
1.2.3.3.01	ADQUISICIÓN DE EDIFICIOS Y LOCALES	28,304,436.00
1.2.3.3.01.001	PALACIO MUNICIPAL	-
1.2.3.3.01.002	MERCADO BENITO JUAREZ	13,576,000.00
1.2.3.3.01.003	MERCADO MIGUEL HIDALGO	7,493,000.00
1.2.3.3.01.004	PROTECCION CIVIL (ESTACION DE BOMBEROS)	-
1.2.3.3.01.005	SALON DE USOS MULTIPLES COL. UNIDAD DEPORTIVA	397,000.00
1.2.3.3.01.006	AREA VERDE Y AREA DE EQUIP. URBANO	90,000.00
1.2.3.3.01.007	EQUIPAMIENTO URBANO	90,000.00
1.2.3.3.01.008	AREA DE EQUIPAMIENTO URBANO	-
1.2.3.3.01.009	CEMENTERIO EN COMUNIDAD JORGE SERDAN	329,000.00
1.2.3.3.01.010	AMPLIACION VIA PUBLICA 3 DE MAYO	150,000.00
1.2.3.3.01.011	ESC. PRIMARIA Y CASA DEL MAESTRO	278,900.00
1.2.3.3.01.012	AREA VERDE COL. CUADALUPE	295,000.00
1.2.3.3.01.013	AREA VERDE COL. 10 DE ABRIL	309,000.00
1.2.3.3.01.014	AREA VERDE COL. CRISTOBAL COLON	244,000.00
1.2.3.3.01.015	CAMPO DEPORTIVO DE LA COMUNIDAD DE CARRIZAL	225,000.00
1.2.3.3.01.016	CARCAMO COLONIA LIZARDI	48,000.00
1.2.3.3.01.017	CEMENTERIO DE DONATO MARQUEZ AZUARA	100,000.00
1.2.3.3.01.018	CEMENTERIO LOC. LAS CASITAS	50,000.00
1.2.3.3.01.019	DERECHO DE VIA DEL PASEO DE LAS DANZAS	143,000.00
1.2.3.3.01.020	CEMENTERIO SAN LORENZO TAJIN	100,000.00



PAPANTLA

TRANSFORMANDO
A PAPANTLA JUNTOS



1.2.3.3.01.021	PARQUE KIWIKOLO	784,000.00
1.2.3.3.01.022	PASO DE SERIVIDUMBRE DEL RASTRO MUNICIPAL	-
1.2.3.3.01.023	AREA VERDE COL. IGNACIO ZARAGOZA	541,000.00
1.2.3.3.01.024	AREA DE VIALIDAD COL. LAZARO CARDENAS	352,000.00
1.2.3.3.01.025	CAMINO RURAL POR CASITAS POLUTLA-TARACUAN-POZA VERDE Y TENIX	61,000.00
1.2.3.3.01.026	VIALIDAD COLONIA CUADALUPE	258,000.00
1.2.3.3.01.027	CONSTRUCCION DE ESCUELAS	18,603.00
1.2.3.3.01.028	EQUIPAMIENTO URBANO FRACC. AZARES DEL NARANJO	276,603.00
1.2.3.3.01.029	AREA VERDE COL. JARDIN	188,080.00
1.2.3.3.01.030	FRACCION CALLE CENTENARIO	-
1.2.3.3.01.031	PARQUE KIWICOLO CERRO DEL CARBON	472,000.00
1.2.3.3.01.032	ADQUISICION DE EDIFICIO	1,435,250.00
1.2.3.9	OTROS BIENES INMUEBLES	8,224,201.49
1.2.3.9.02	RESERVAS TERRITORIALES URBANAS	8,224,201.49
1.2.3.9.02.001	FUNDO LEGAL CONGREGACION DONATO MARQUEZ AZUARA	300,000.00
1.2.3.9.02.002	FUNDO LEGAL PUENTE DE PIEDRA	379,000.00
1.2.3.9.02.003	RANCHERIA SAN ANTONIO OJITAL Y POTRERO	-
1.2.3.9.02.004	FUNDO LEGAL COMUNIDAD CRUZ VERDE	50,000.00
1.2.3.9.02.005	FUNDO LEGAL AMPLIACION ADOLFO RUIZ CORTINEZ	150,000.00
1.2.3.9.02.006	FUNDO LEGAL SAN ANTONIO CARRIZAL	77,000.00
1.2.3.9.02.007	FUNDO LEGAL AMPLIACION CASA BLANCA	50,000.00
1.2.3.9.02.008	FUNDO LEGAL AMPLIACION PLAN DE LOS MANGOS	75,000.00
1.2.3.9.02.009	FUNDO LEGAL RANCHERIA UNION Y PROGRESO 2 ESCOLIN	90,000.00
1.2.3.9.02.010	CEMENTERIO AMPLIACION	-
1.2.3.9.02.011	AREA DE VIALIDAD	433,000.00
1.2.3.9.02.012	FUNDO LEGAL ESCOLIN	12,399.00
1.2.3.9.02.013	CANCHA DEPORTIVA LA VICTORIA KM 47	175,000.00
1.2.3.9.02.014	AREAS DE DONACION	179,000.00
1.2.3.9.02.015	AREA VERDE COL. JARDIN	200,000.00
1.2.3.9.02.016	EQUIPAMIENTO URBANO COLONIA GUADALUPE	-
1.2.3.9.02.017	FRACCION DEL BOULEVARD TAJIN OJITAL Y POTRERO	347,000.00
1.2.3.9.02.018	FUNDO LEGAL REFORMA ESCOLIN	784,000.00
1.2.3.9.02.019	RELLENO SANITARIO COMUNIDAD ESCOLIN	349,900.00
1.2.3.9.02.020	TANQUE DE AGUA DE ALMACENAMIENTO	-
1.2.3.9.02.021	AREA VERDE FRACC. AZARES DEL NARANJO POZA LARGA Y CAZUELAS	46,784.00
1.2.3.9.02.022	SUB AGENCIA SANTA ROSA DE LIMA	-
1.2.3.9.02.023	FUNDO LEGAL LAS CASITAS POLUTLA-TARACUAN-POZA VERDE Y TENIXT	-
1.2.3.9.02.024	FUNDO LEGAL DE LA COLONIA AKTZIN	-
1.2.3.9.02.025	TERRENO BALDIO- F LEGAL COL. AKZIN TAJIN-PEME PARC. 126	-
1.2.3.9.02.026	ESC. PRIMARIA LAZARO CARDENAS CERRO DEL CARBON	450,000.00
1.2.3.9.02.027	FUNDO LEGAL COLONIA FIDEL HERRERA	-
1.2.3.9.02.028	INSPECCION DE POLICIA CONCHA, AGUACATE Y TOTOMOXTLE	3,613,018.49
1.2.3.9.02.029	CEMENTERIO SAN ANTONIO CARRIZAL	-
1.2.3.9.02.030	FUNDO LEGAL AMPLIACION DE SIMON TIBURCIO	-
1.2.3.9.02.031	ESC. PREESCOLAR TUTUNAKU EL PALMAR-TAJIN	-
1.2.3.9.02.032	ESC. PRIMARIA FRANCISCO I.MADERO,RANCHO SAN JUAN LA GUASIMA	-
1.2.3.9.02.033	AUDITORIO MUNICIPAL DE USOS MULTIPLES ,ARROYO VERDE - POLUTL	-
1.2.3.9.02.034	CEMENTERIO MUNICIPAL LA GUASIMA	-
1.2.3.9.02.035	PARQUE RECREATIVO LIBERTAD, COL. LIBERTAD	-
1.2.3.9.02.036	CEMENTERIO MUNICIPAL ADOLFO RUIZ CORTINEZ	-
1.2.3.9.02.037	ESC. TELESECUNDARIA Y CAMPO DE FUTBOOL EL CEDRO	-
1.2.3.9.02.038	CEMENTERIO MUNICIPAL TZASNA-II - JAXMAJA -	-
1.2.3.9.02.040	FRACCIONAMIENTO ARBOLEDAS	463,000.00



[Handwritten signature]

[Handwritten signature]

[Handwritten signature]

[Handwritten signature]



1.2.3.9.02.041	FUNDO LEGAL TERRENO PARA UNIDAD Y TRABAJO	-
1.2.3.9.02.042	FUNDO LEGAL TERRENO PARA COMUNIDAD EL TAJIN	-
1.2.3.9.02.043	EQUIPAMIENTO URBANO LOMAS VERDES	150,000.00
1.2.3.9.02.044	SUB AGENCIA MUNICIPAL LA CADENA	150,000.00
1.2.3.9.02.045	FUNDO LEGAL EQUIPAMIENTO URBANO	50,000.00
1.2.3.9.02.046	TANQUE DE AGUA TERRENO EL CEDRO	-
1.2.4	BIENES MUEBLES	80,545,912.51
1.2.4.1	MOBILIARIO Y EQUIPO DE ADMINISTRACION	5,165,255.58
1.2.4.1.01	MUEBLES DE OFICINA Y ESTANTERIA	1,828,046.77
1.2.4.1.01.01	MOBILIARIO Y EQUIPO DE OFICINA	1,828,046.77
1.2.4.1.01.01.01.071	ARCHIVERO 4 GAVETAS MARCA NOVA COLOR GRIS	6,104.60
1.2.4.1.01.01.01.072	ARCHIVERO 4 GAVETAS MARCA NOVA COLOR GRIS	6,104.60
1.2.4.1.01.01.01.073	ARCHIVERO 4 GAVETAS MARCA NOVA COLOR GRIS	6,104.60
1.2.4.1.01.01.01.074	ARCHIVERO 4 GAVETAS MARCA NOVA COLOR GRIS	6,104.60
1.2.4.1.01.01.01.075	ARCHIVERO 4 GAVETAS MARCA NOVA COLOR BEIGE	6,104.60
1.2.4.1.01.01.01.076	ARCHIVERO 4 GAVETAS MARCA NOVA COLOR GRIS	6,104.60
1.2.4.1.01.01.01.080	ARCHIVERO DE METAL COLOR CAFE	6,090.00
1.2.4.1.01.01.01.139	GABINETE DE PARED DE 0.80 X 0.40 X 2.20	16,991.68
1.2.4.1.01.01.01.140	GABINETE DE PARED DE 0.80 X 0.40 X 2.20	16,991.68
1.2.4.1.01.01.03.001	CONJUNTO EJECUTIVO (ESCRITORIO, LIBRERO Y ARCHIVERO) MARCA G	113,467.66
1.2.4.1.01.01.03.002	CONJUNTO EJECUTIVO (ESCRITORIO, LIBRERO Y ARCHIVERO) MARCA G	113,467.66
1.2.4.1.01.01.03.003	CONJUNTO SEMI-EJECUTIVO MARCA GEBESA (ESCRITORIO, LIBRERO Y	49,767.97
1.2.4.1.01.01.03.004	CONJUNTO OFICINA EJECUTIVA MARCA SPAZIO MODELO 180X230	20,943.67
1.2.4.1.01.01.03.005	CONJUNTO OFICINA EJECUTIVA MARCA SPAZIO MODELO 180X230	20,943.67
1.2.4.1.01.01.03.006	CONJUNTO OFICINA EJECUTIVA MARCA SPAZIO MADELO 180X230	20,943.67
1.2.4.1.01.01.04.025	ESCRITORIO 2 CAJONES GRIS/VINO	8,395.26
1.2.4.1.01.01.04.026	ESCRITORIO CONJUNTO SECRETARIAL EN L	8,395.26
1.2.4.1.01.01.04.027	ESCRITORIO EN L CAOBA CON TRES CAJONES	8,395.26
1.2.4.1.01.01.04.028	ESCRITORIO EN L COLOR CAFE	8,395.26
1.2.4.1.01.01.04.029	ESCRITORIO EN L	8,395.26
1.2.4.1.01.01.04.030	ESCRITORIO EN L GRIS/CAFE	8,395.26
1.2.4.1.01.01.04.031	ESCRITORIO CONJUNTO SECRETARIAL COLOR GRIS/CAF+ MARCA SPAZIO	8,395.26
1.2.4.1.01.01.04.032	MODULO EN L CON ARCHIVERO	8,395.26
1.2.4.1.01.01.04.033	ESCRITORIO DELTA CRISA H149SKT	8,395.26
1.2.4.1.01.01.04.034	ESCRITORIO CEN L COLOR CAFE	8,395.26
1.2.4.1.01.01.04.035	ESCRITORIO CONJUNTO SECRETARIAL COLOR GRIS/CAF+ MARCA SPAZIO	8,395.26
1.2.4.1.01.01.04.036	ESCRITORIO ESCUADRA	8,395.26
1.2.4.1.01.01.04.037	ESCRITORIO EJECUTIVO TIPO EN L	8,395.26
1.2.4.1.01.01.04.039	ESCRITORIO SEMI-EJECUTIVO COLOR GRIS/CAF+ MARCA SPAZIO	6,526.91
1.2.4.1.01.01.04.040	ESCRITORIO SEMI-EJECUTIVO	6,526.91
1.2.4.1.01.01.04.041	ESCRITORIO SEMI-EJECUTIVO COLOR GRIS/CAF+ MARCA SPAZIO	6,526.91
1.2.4.1.01.01.04.042	ESCRITORIO SEMI-EJECUTIVO COLOR GRIS/CAF+ MARCA SPAZIO	6,526.91
1.2.4.1.01.01.04.043	ESCRITORIO SEMI-EJECUTIVO	6,526.91
1.2.4.1.01.01.04.044	ESCRITORIO SEMI-EJECUTIVO	6,526.91
1.2.4.1.01.01.04.045	ESCRITORIO 2 CAJONES GRIS/VINO	6,526.91
1.2.4.1.01.01.04.046	ESCRITORIO 2 CAJONES GRIS/VINO	6,526.91
1.2.4.1.01.01.04.047	ESCRITORIO SEMI-EJECUTIVO COLOR GRIS/CAF+ MARCA SPAZIO	6,526.91
1.2.4.1.01.01.04.048	ESCRITORIO SEMI-EJECUTIVO COLOR GRIS/CAF+ MARCA SPAZIO	6,526.91
1.2.4.1.01.01.04.049	ESCRITORIO SEMI-EJECUTIVO COLOR GRIS/CAF+ MARCA SPAZIO	6,526.91
1.2.4.1.01.01.04.050	ESCRITORIO 2 CAJONES	6,526.91
1.2.4.1.01.01.04.051	ESCRITORIO SEMI-EJECUTIVO COLOR GRIS/CAF+ MARCA SPAZIO	6,526.91
1.2.4.1.01.01.04.052	ESCRITORIO SEMI-EJECUTIVO COLOR GRIS/CAF+ MARCA SPAZIO	6,526.91
1.2.4.1.01.01.04.053	ESCRITORIO SEMI-EJECUTIVO COLOR GRIS/CAF+ MARCA SPAZIO	6,526.91



1.2.4.1.01.01.04.054	ESCRITORIO SEMI-EJECUTIVO COLOR GRIS/CAF+ MARCA SPAZIO	6,526.91
1.2.4.1.01.01.04.055	ESCRITORIO SEMI-EJECUTIVO COLOR GRIS/CAF+ MARCA SPAZIO	6,526.91
1.2.4.1.01.01.04.056	ESCRITORIO SEMI-EJECUTIVO COLOR GRIS/CAF+ MARCA SPAZIO	6,526.91
1.2.4.1.01.01.04.057	ESCRITORIO SEMI-EJECUTIVO COLOR GRIS/CAF+ MARCA SPAZIO	6,526.91
1.2.4.1.01.01.04.058	ESCRITORIO SEMI-EJECUTIVO COLOR GRIS/CAF+ MARCA SPAZIO	6,526.91
1.2.4.1.01.01.04.059	ESCRITORIO SEMI-EJECUTIVO COLOR GRIS/CAF+ MARCA SPAZIO	6,526.91
1.2.4.1.01.01.04.060	ESCRITORIO SEMI-EJECUTIVO COLOR GRIS/CAF+ MARCA SPAZIO	6,526.91
1.2.4.1.01.01.04.061	ESCRITORIO SEMI-EJECUTIVO COLOR GRIS/CAF+ MARCA SPAZIO	6,526.91
1.2.4.1.01.01.04.062	ESCRITORIO EN L COLOR CHOCOLATE	6,526.91
1.2.4.1.01.01.04.063	ESCRITORIO 5 CAJONES	6,526.91
1.2.4.1.01.01.04.064	ESCRITORIO SEMI-EJECUTIVO COLOR GRIS/CAF+ MARCA SPAZIO	6,526.91
1.2.4.1.01.01.04.065	ESCRITORIO SEMI EJECUTICO SOLOR CHOCOLATE	6,526.91
1.2.4.1.01.01.04.066	ESCRITORIO SEMI-EJECUTIVO COLOR GRIS/CAF+ SPAZIO	6,526.91
1.2.4.1.01.01.04.067	ESCRITORIO SEMI-EJECUTIVO COLOR GRIS/CAF+ MARCA SPAZIO	6,526.91
1.2.4.1.01.01.04.068	ESCRITORIO SEMI-EJECUTIVO COLOR GRIS/CAF+ SPAZIO	6,526.91
1.2.4.1.01.01.04.069	ESCRITORIO SEMI-EJECUTIVO COLOR GRIS/CAF+ SPAZIO	6,526.91
1.2.4.1.01.01.04.070	ESCRITORIO SEMI-EJECUTIVO COLOR GRIS/CAF+ SPAZIO	6,526.91
1.2.4.1.01.01.04.071	ESCRITORIO SEMI-EJECUTIVO COLOR GRIS/CAF+ MARCA SPAZIO	6,526.91
1.2.4.1.01.01.04.072	ESCRITORIO SEMI-EJECUTIVO COLOR GRIS/CAF+ MARCA SPAZIO	6,526.91
1.2.4.1.01.01.04.073	ESCRITORIO SEMI-EJECUTIVO COLOR GRIS/CAF+ MARCA SPAZIO	6,526.91
1.2.4.1.01.01.04.074	ESCRITORIO SEMI-EJECUTIVO COLOR GRIS/CAF+ MARCA SPAZIO	6,526.91
1.2.4.1.01.01.04.075	ESCRITORIO SEMI-EJECUTIVO COLOR GRIS/CAF+ MARCA SPAZIO	6,526.91
1.2.4.1.01.01.04.076	ESCRITORIO SEMI-EJECUTIVO COLOR GRIS/CAF+ MARCA SPAZIO	6,526.91
1.2.4.1.01.01.04.077	ESCRITORIO SEMI-EJECUTIVO COLOR GRIS/CAF+ MARCA SPAZIO	6,526.91
1.2.4.1.01.01.04.078	ESCRITORIO SEMI-EJECUTIVO COLOR GRIS/CAF+ MARCA SPAZIO	6,526.91
1.2.4.1.01.01.04.079	ESCRITORIO SEMI-EJECUTIVO COLOR GRIS/CAF+ MARCA SPAZIO	6,526.91
1.2.4.1.01.01.04.080	ESCRITORIO SEMI-EJECUTIVO COLOR GRIS/CAF+ MARCA SPAZIO	6,526.91
1.2.4.1.01.01.04.081	ESCRITORIO SEMI-EJECUTIVO COLOR GRIS/CAF+ MARCA SPAZIO	6,526.91
1.2.4.1.01.01.04.082	ESCRITORIO SEMI-EJECUTIVO COLOR GRIS/CAF+ MARCA SPAZIO	6,526.91
1.2.4.1.01.01.04.083	ESCRITORIO SEMI-EJECUTIVO COLOR GRIS/CAF+ MARCA SPAZIO	6,526.91
1.2.4.1.01.01.04.084	ESCRITORIO SEMI-EJECUTIVO COLOR GRIS/CAF+ MARCA SPAZIO	6,526.91
1.2.4.1.01.01.04.085	ESCRITORIO SEMI-EJECUTIVO COLOR GRIS/CAF+ MARCA SPAZIO	6,526.91
1.2.4.1.01.01.04.086	ESCRITORIO SEMI-EJECUTIVO COLOR GRIS/CAF+ SPAZIO	6,526.91
1.2.4.1.01.01.04.087	ESCRITORIO SEMI-EJECUTIVO COLOR GRIS/CAF+ SPAZIO	6,526.91
1.2.4.1.01.01.04.088	ESCRITORIO SEMI-EJECUTIVO	6,526.91
1.2.4.1.01.01.04.089	ESCRITORIO SEMI EJECUTICO SOLOR CHOCOLATE	6,526.91
1.2.4.1.01.01.04.090	ESCRITORIO SEMI-EJECUTIVO CHOCOLATE 2 GAVETAS	6,526.91
1.2.4.1.01.01.04.091	ESCRITORIO EJECUTIVO COLOR CHOCOLATE	6,526.91
1.2.4.1.01.01.04.092	ESCRITORIO COLOR CAFE	6,526.91
1.2.4.1.01.01.04.093	ESCRITORIO COLOR CAFE	6,526.91
1.2.4.1.01.01.04.094	ESCRITORIO COLOR CAFE	6,526.91
1.2.4.1.01.01.04.095	ESCRITORIO ESCUADRA DE MADERA	6,526.91
1.2.4.1.01.01.04.096	ESCRITORIO SEMI EJECUTICO SOLOR CHOCOLATE	6,526.91
1.2.4.1.01.01.04.097	ESCRITORIO SEMI-EJECUTIVO COLOR GRIS/CAF+ MARCA SPAZIO	6,526.91
1.2.4.1.01.01.04.098	ESCRITORIO ESCUADRA	6,526.91
1.2.4.1.01.01.04.099	ESCRITORIO SEMI-EJECUTIVO COLOR GRIS/CAF+ MARCA SPAZIO	6,526.91
1.2.4.1.01.01.04.100	ESCRITORIO SEMI-EJECUTIVO COLOR GRIS/CAF+ MARCA SPAZIO	6,526.91
1.2.4.1.01.01.04.101	ESCRITORIO SEMI-EJECUTIVO COLOR GRIS/CAF+ MARCA SPAZIO	6,526.91
1.2.4.1.01.01.04.102	ESCRITORIO 2 CAJONES	6,526.91
1.2.4.1.01.01.04.103	ESCRITORIO COLOR CAFE	6,526.91
1.2.4.1.01.01.04.104	ESCRITORIO COLOR CAFE	6,526.91
1.2.4.1.01.01.04.105	ESCRITORIO COLOR CAFE	6,526.91
1.2.4.1.01.01.04.106	ESCRITORIO SEMI-EJECUTIVO COLOR GRIS/CAFE	6,526.91



1.2.4.1.01.01.04.107	ESCRITORIO SEMI-EJECUTIVO COLOR GRIS/CAFE	6,526.91
1.2.4.1.01.01.04.108	ESCRITORIO SEMI-EJECUTIVO COLOR GRIS/CAF+ MARCA SPAZIO	6,526.91
1.2.4.1.01.01.04.109	ESCRITORIO SEMI-EJECUTIVO COLOR GRIS/CAF+ MARCA SPAZIO	6,526.91
1.2.4.1.01.01.04.110	ESCRITORIO SEMI EJECUTIVO SOLOR CHOCOLATE	6,526.91
1.2.4.1.01.01.04.111	ESCRITORIO SEMI-EJECUTIVO COLOR GRIS/CAF+ MARCA SPAZIO	6,526.91
1.2.4.1.01.01.04.112	ESCRITORIO SEMI-EJECUTIVO COLOR GRIS/CAF+ MARCA SPAZIO	6,526.91
1.2.4.1.01.01.04.113	ESCRITORIO SEMI-EJECUTIVO ZPAZIO DOBLE CAJONERA	6,526.91
1.2.4.1.01.01.04.114	ESCRITORIO SEMI-EJECUTIVO COLOR GRIS/CAF+ MARCA SPAZIO	6,526.91
1.2.4.1.01.01.04.115	ESCRITORIO SEMI-EJECUTIVO COLOR GRIS/CAF+ MARCA SPAZIO	6,526.91
1.2.4.1.01.01.04.116	ESCRITORIO 2 CAJONES	6,526.91
1.2.4.1.01.01.04.117	ESCRITORIO SEMIEJECUTIVO SPAZIO	6,526.91
1.2.4.1.01.01.04.118	ESCRITORIO COLOR CHOCOLATE	6,526.91
1.2.4.1.01.01.04.120	ESCRITORIO SEMI-EJECUTIVO COLOR GRIS/CAF+ MARCA SPAZIO	6,526.91
1.2.4.1.01.01.04.121	ESCRITORIO SEMIEJECUTIVO SPAZIO	6,526.91
1.2.4.1.01.01.04.122	ESCRITORIO SEMI-EJECUTIVO COLOR GRIS/CAF+ MARCA SPAZIO	6,526.91
1.2.4.1.01.01.04.123	ESCRITORIO SEMI-EJECUTIVO COLOR GRIS/CAF+ MARCA SPAZIO	6,526.91
1.2.4.1.01.01.04.126	ESCRITORIO COLOR CHOCOLATE	6,526.91
1.2.4.1.01.01.04.127	ESCRITORIO EJECUTIVO GRIS/CAFE 3 CAJONES	6,526.91
1.2.4.1.01.01.04.128	ESCRITORIO SEMI-EJECUTIVO DE MELANINA	6,526.91
1.2.4.1.01.01.04.129	ESCRITORIO COLOR CHOCOLATE MARCA STILA	7,500.00
1.2.4.1.01.01.04.148	ESCRITORIO 2 CAJONES	6,528.00
1.2.4.1.01.01.04.149	ESCRITORIO SEMI EJECUTIVO SECRETARIAL, DE MELANINA	6,528.00
1.2.4.1.01.01.04.150	ESCRITORIO SEMI EJECUTIVO SECRETARIAL, DE MELANINA	6,528.00
1.2.4.1.01.01.04.151	ESCRITORIO 2 CAJONES	6,528.00
1.2.4.1.01.01.04.152	ESCRITORIO SEMI EJECUTIVO SECRETARIAL, DE MELANINA	6,528.00
1.2.4.1.01.01.04.153	ESCRITORIO SEMI EJECUTIVO SECRETARIAL, DE MELANINA	6,528.00
1.2.4.1.01.01.04.154	ESCRITORIO SEMI EJECUTIVO SECRETARIAL, DE MELANINA	6,528.00
1.2.4.1.01.01.04.155	ESCRITORIO SEMI EJECUTIVO SECRETARIAL, DE MELANINA	6,528.00
1.2.4.1.01.01.04.156	ESCRITORIO SEMI EJECUTIVO SECRETARIAL, DE MELANINA	6,528.00
1.2.4.1.01.01.04.157	ESCRITORIO SEMIEJECUTIVO SPAZIO	6,528.00
1.2.4.1.01.01.04.158	ESCRITORIO SEMI EJECUTIVO SECRETARIAL, DE MELANINA	6,528.00
1.2.4.1.01.01.04.159	ESCRITORIO SEMI EJECUTIVO SECRETARIAL, DE MELANINA	6,528.00
1.2.4.1.01.01.05.015	SILLON OPERATIVO NEGRO	10,564.40
1.2.4.1.01.01.05.017	SILLON GIRATORIO EJECUTIVO COLOR NEGRO MARCA GEBESA MODELO	6,488.55
1.2.4.1.01.01.05.018	SILLON EJECUTIVO COLOR NEGRO MARCA GEBESA MODELO EP-3501	6,488.55
1.2.4.1.01.01.05.019	SILLON EJECUTIVO COLOR NEGRO MARCA GEBESA MODELO EP-3501	6,488.55
1.2.4.1.01.01.05.020	SILLON EJECUTIVO COLOR NEGRO MARCA GEBESA MODELO EP-3501	6,488.55
1.2.4.1.01.01.05.021	SILLON EJECUTIVO COLOR NEGRO MARCA GEBESA MODELO EP-3501	6,488.55
1.2.4.1.01.01.05.022	SILLON EJECUTIVO COLOR NEGRO MARCA GEBESA MODELO EP-3501	6,488.55
1.2.4.1.01.01.05.023	SILLON EJECUTIVO COLOR NEGRO MARCA GEBESA MODELO EP-3501	6,488.55
1.2.4.1.01.01.05.030	SILLA NEGRA CON CODERAS	8,003.00
1.2.4.1.01.01.05.031	SILLON EJECUTIVO MARCA CRISA COLOR NEGRO MODELO VENTTO 261	8,003.00
1.2.4.1.01.01.05.033	SILLA SECRETARIAL	6,199.00
1.2.4.1.01.01.05.034	SILLA SECRETARIAL RESPALDO ALTO NEGRA	6,786.00
1.2.4.1.01.01.06.001	JUEGO DE SALA COLOR VINO MARCA ARTESANAL MODELO IBIZA	10,000.00
1.2.4.1.01.01.06.002	JUEGO DE SALA COLOR CAFE MARCA TENERIFE 3 PLAZAS	8,175.33
1.2.4.1.01.01.06.007	JUEGO DE SALA RUSTICA ACOJINADA	10,500.01
1.2.4.1.01.01.09.001	MESA DE JUNTAS MARCA BENTO	17,133.17
1.2.4.1.01.01.11.001	MINI SPLIT AMERISTAR	9,273.00
1.2.4.1.01.01.13.001	ESCRITORIO METAL/VIDRIO CON 3 CAJONES	12,249.30
1.2.4.1.01.01.13.002	ESCRITORIO EJECUTIVO	8,425.80
1.2.4.1.01.01.13.003	ESCRITORIO ESCUADRA CON DOS CAJONES	8,425.80
1.2.4.1.01.01.13.004	ESCRITORIO EJECUTIVO EN L	8,425.80



PAPANTLA

TRANSFORMANDO
A PAPANTLA JUNTOS



1.2.4.1.01.01.13.005	ESCRITORIO EJECUTIVO	8,425.80
1.2.4.1.01.01.13.006	ESCRITORIO EJECUTIVO GRIS	8,425.80
1.2.4.1.01.01.13.007	ESCRITORIO EJECUTIVO	8,425.80
1.2.4.1.01.01.13.008	ESCRITORIO EJECUTIVO	8,425.80
1.2.4.1.01.01.13.009	ESCRITORIO DE METAL CON FORMICA	8,425.80
1.2.4.1.01.01.13.010	ESCRITORIO EJECUTIVO	8,425.80
1.2.4.1.01.01.13.011	ESCRITORIO EN L	8,425.80
1.2.4.1.01.01.13.012	ESCRITORIO EJECUTIVO	8,425.80
1.2.4.1.01.01.13.013	ESCRITORIO EJECUTIVO	8,425.80
1.2.4.1.01.01.13.016	MOBILIARIO INDEFINIDO (LOTE)	256,068.26
1.2.4.1.01.01.13.017	MESA DE JUNTA OVAL	16,670.70
1.2.4.1.01.01.14.001	CONJUNTO 8 SILLAS AREA JUNTAS TESORERIA	30,710.14
1.2.4.1.01.01.14.002	CONJUNTO DE 10 SILLAS	30,710.40
1.2.4.1.01.01.14.003	CONJUNTO DE 10 SILLAS	30,710.40
1.2.4.1.01.01.14.004	CONJUNTO DE 10 SILLAS	30,710.40
1.2.4.1.02	MUEBLES, EXCEPTO DE OFICINA Y ESTANTERIA	509,355.46
1.2.4.1.02.01	OTROS MUEBLES	509,355.46
1.2.4.1.02.01.01.001	BANCA DE 3 PLAZAS COLOR GRIS MARCA AIRPORT MODELO SILVER GRA	6,088.94
1.2.4.1.02.01.01.002	5° BANCA DE 3 PLAZAS COLOR GRIS AIRPORT	6,088.94
1.2.4.1.02.01.01.003	BANCA DE 3 PLAZAS COLOR GRIS MARCA AIRPORT MODELO SILVER GRA	6,088.94
1.2.4.1.02.01.01.004	BANCA DE 3 PLAZAS COLOR GRIS MARCA AIRPORT MODELO SILVER GRA	6,088.94
1.2.4.1.02.01.01.005	BANCA DE 3 PLAZAS COLOR GRIS MARCA AIRPORT MODELO SILVER GRA	6,088.94
1.2.4.1.02.01.01.006	5° BANCA DE 3 PLAZAS COLOR GRIS AIRPORT	6,088.94
1.2.4.1.02.01.01.007	BANCA DE 3 PLAZAS COLOR GRIS MARCA AIRPORT MODELO SILVER GRA	6,088.94
1.2.4.1.02.01.01.008	BANCA DE 3 PLAZAS ALBAR	6,088.94
1.2.4.1.02.01.01.009	BANCA DE 3 PLAZAS COLOR GRIS MARCA AIRPORT MODELO SILVER GRA	6,088.94
1.2.4.1.02.01.01.010	BANCA DE 3 PLAZAS COLOR GRIS MARCA AIRPORT MODELO SILVER GRA	6,088.94
1.2.4.1.02.01.01.011	BANCA DE 3 PLAZAS COLOR GRIS MARCA AIRPORT MODELO SILVER GRA	6,088.94
1.2.4.1.02.01.01.012	BANCA DE 3 PLAZAS COLOR GRIS MARCA AIRPORT MODELO SILVER GRA	6,088.94
1.2.4.1.02.01.01.013	BANCA DE 3 PLAZAS COLOR GRIS MARCA AIRPORT MODELO SILVER GRA	6,088.94
1.2.4.1.02.01.03.001	ATRIL ACRILICO	11,600.00
1.2.4.1.02.01.04.001	SET 2 PUERTAS TEMPLADAS	52,905.46
1.2.4.1.02.01.04.002	TORNIQUETE MERCADO	222,708.40
1.2.4.1.02.01.04.003	TORNIQUETE MERCADO	142,985.38
1.2.4.1.03	EQUIPO DE COMPUTO Y DE TECNOLOGIAS DE LA INFORMACION	2,364,191.55
1.2.4.1.03.01	BIENES INFORMATICOS	2,364,191.55
1.2.4.1.03.01.01.247	EQUIPO DE COMPUTO HP	8,599.92
1.2.4.1.03.01.01.249	EQUIPO DE COMPUTO CORE I3 LANIX	18,234.00
1.2.4.1.03.01.01.250	COMPUTADORA DE ESCRITORIO CORE I3	18,234.00
1.2.4.1.03.01.01.251	COMPUTADORA DE ESCRITORIO CORE I3	18,234.00
1.2.4.1.03.01.01.252	COMPUTADORA DE ESCRITORIO CORE I3	18,234.00
1.2.4.1.03.01.01.253	COMPUTADORA DE ESCRITORIO CORE I3	18,234.00
1.2.4.1.03.01.01.254	COMPUTADORA DE ESCRITORIO CORE I3	18,234.00
1.2.4.1.03.01.01.255	COMPUTADORA DE ESCRITORIO CORE I3	18,234.00
1.2.4.1.03.01.01.256	COMPUTADORA DE ESCRITORIO CORE I3	18,234.00
1.2.4.1.03.01.01.257	COMPUTADORA DE ESCRITORIO IO CORE I3	18,234.00
1.2.4.1.03.01.01.258	LAPTO NEURON PENTIUM N3710	14,813.00
1.2.4.1.03.01.01.259	LAPTOP NEURON PENTIUM N3710	14,813.00
1.2.4.1.03.01.01.260	LAPTOP NEURON PENTIUM N3710	14,813.00
1.2.4.1.03.01.01.261	LAPTOP NEURON PENTIUM N3710	14,813.00
1.2.4.1.03.01.01.293	EQUIPO DE COMPUTO (MINI TORRE) TITAN, MONITOR LED	28,594.00
1.2.4.1.03.01.01.294	ALL IN ONE HP	12,528.00
1.2.4.1.03.01.01.295	ALL IN ONE HP	12,528.00





PAPANTLA

TRANSFORMANDO
A PAPANTLA JUNTOS



1.2.4.1.03.01.01.296	ALL IN ONE HP	12,528.00
1.2.4.1.03.01.01.297	EQUIPO ENSAMBLADO MONITOR DE 18" ,SISTEMA DE PUNTO DE VENTA	39,371.56
1.2.4.1.03.01.01.298	LAPTOP HP 250	16,990.00
1.2.4.1.03.01.01.299	LAPTOP ACER	6,790.00
1.2.4.1.03.01.01.300	COMPUTADORA AIO LENOVO	7,390.00
1.2.4.1.03.01.01.301	EQUIPO DE COMPUTO AIOS CORE I3 (BAJA)	20,497.20
1.2.4.1.03.01.01.302	EQUIPO DE COMPUTO AIOS CORE I3	20,497.20
1.2.4.1.03.01.01.303	EQUIPO DE COMPUTO AIOS CORE I3	20,497.20
1.2.4.1.03.01.01.304	EQUIPO DE COMPUTO AIOS CORE I3	20,497.20
1.2.4.1.03.01.01.305	EQUIPO DE COMPUTO AIOS CORE I3	20,497.20
1.2.4.1.03.01.01.306	COMPUTADORA DE ESCRITORIO AIOS CORE I3	20,497.20
1.2.4.1.03.01.01.307	COMPUTADORA DE ESCRITORIO AIOS CORE I3	20,497.20
1.2.4.1.03.01.01.308	COMPUTADORA DE ESCRITORIO AIOS CORE I3	20,497.20
1.2.4.1.03.01.01.309	COMPUTADORA DE ESCRITORIO AIOS CORE I3	20,497.20
1.2.4.1.03.01.01.310	COMPUTADORA DE ESCRITORIO AIOS CORE I3	20,497.20
1.2.4.1.03.01.01.311	COMPUTADORA ALL IN ONE HO INTEL	12,000.00
1.2.4.1.03.01.01.312	COMPUTADORA DE ESCRITORIO HP ALL IN ONE	8,999.00
1.2.4.1.03.01.01.314	EQUIPO DE COMPUTO HP	19,720.00
1.2.4.1.03.01.02.018	LAPTOP HP 4GB 1TB	9,222.00
1.2.4.1.03.01.02.019	LAPTOP HP	9,222.00
1.2.4.1.03.01.02.020	COMPUTADORA ALL IN ONE HP 4GB RAM/ 1TB DISCO DURO PANTALLA,	10,324.00
1.2.4.1.03.01.02.021	COMPUTADORA ALL IN ONE HP 4GB RAM/ 1TB DISCO DURO PANTALLA,	10,324.00
1.2.4.1.03.01.02.022	COMPUTADORA ALL IN ONE HP 4GB RAM/ 1TB DISCO DURO PANTALLA,	12,992.00
1.2.4.1.03.01.02.023	EQUIPO DE COMPUTO LENOVO THINK CENTRE	13,875.32
1.2.4.1.03.01.02.024	EQUIPO DE COMPUTO LENOVO THINK CENTRE	13,875.32
1.2.4.1.03.01.02.024	LAPTO LENOVO NEGRO	7,200.00
1.2.4.1.03.01.02.027	COR 6010 CORE I3 6100 4GB 500GB W10HSL MONITOR LED LX900T V7	16,878.00
1.2.4.1.03.01.02.028	COR 6010 CORE I3 6100 4GB 500GB W10HSL MONITOR LED LX900T V7	16,878.00
1.2.4.1.03.01.02.029	COMPUTADORA DE ESCRITORIO CORE LANIX	16,878.00
1.2.4.1.03.01.02.030	EQUIPO DE COMPUTO LANIX	16,878.00
1.2.4.1.03.01.02.031	COR 6010 CORE I3 6100 4GB 500GB W10HSL MONITOR LED LX900T V7	16,878.00
1.2.4.1.03.01.02.032	MINI CORP 4310 CORE I3 4GB 500 GB W10HSL MONITOR LED LX900T	16,265.77
1.2.4.1.03.01.02.033	MINI CORP 4310 CORE I3 4GB 500 GB W10HSL MONITOR LED LX900T	16,265.77
1.2.4.1.03.01.02.034	MINI CORP 4310 CORE I3 4GB 500 GB W10HSL MONITOR LED LX900T	16,265.77
1.2.4.1.03.01.02.035	MINI CORP 4310 CORE I3 4GB 500 GB W10HSL MONITOR LED LX900T	16,265.77
1.2.4.1.03.01.02.036	MINI CORP 4310 CORE I3 4GB 500 GB W10HSL MONITOR LED LX900T	16,265.77
1.2.4.1.03.01.02.037	MINI CORP 4310 CORE I3 4GB 500 GB W10HSL MONITOR LED LX900T	16,265.77
1.2.4.1.03.01.02.038	EQUIPO DE COMPUTO DESKTOP AIO HP 20-C401LA	5,949.15
1.2.4.1.03.01.02.039	NEURON A CELERON N3350 2.4 GHz,4Gb,500Gb,PANTALLA 14",FHD MI	16,265.79
1.2.4.1.03.01.02.040	NEURON A CELERON N3350 2.4 GHz,4Gb,500Gb,PANTALLA 14",FHD MI	16,265.79
1.2.4.1.03.01.02.041	NEURON A CELERON N3350 2.4 GHz,4Gb,500Gb,PANTALLA 14",FHD MI	16,265.80
1.2.4.1.03.01.02.043	LAPTOP HP R3 1T 128S	14,798.02
1.2.4.1.03.01.03.009	TABLET LENOVO TAB 4 10.1", 16 GB, 1920-1200 PÍXELES	21,500.00
1.2.4.1.03.01.03.010	TABLET LENOVO TAB 4 10.1", 16 GB, 1920-1200 PÍXELES	21,500.00
1.2.4.1.03.01.05.028	IMPRESORA BROTHER SERIE: U65053G8H112307	10,647.61
1.2.4.1.03.01.05.029	IMPRESORA SAMSUNG	7,000.01
1.2.4.1.03.01.06.019	IMPRESORA HP LASER JET	10,647.61
1.2.4.1.03.01.06.020	IMPRESORA EPSON 575 ECONONAK	6,032.00
1.2.4.1.03.01.06.028	IMPRESORA MULTIFUNCIONAL HP LASER JET PRO M428DW	6,090.00
1.2.4.1.03.01.06.029	IMPRESORA MULTIFUNCIONAL HP LASER JET PRO M428DW	6,090.00
1.2.4.1.03.01.06.047	IMPRESORA MULTIFUNCIONAL CANON	14,000.01
1.2.4.1.03.01.06.069	IMPRESORA MULTIFUNCIONAL HP LASER JET PRO M428DW	6,090.00
1.2.4.1.03.01.06.070	MULTIFUNCIONAL HP LASER JET PRO M428DW	6,090.00





PAPANTLA

TRANSFORMANDO
A PAPANTLA JUNTOS



1.2.4.1.03.01.06.077	IMPRESORA DE TARJETAS A DOS CARAS	32,595.96
1.2.4.1.03.01.06.078	IMPRESORA ZEBRA ZD2020 TT STANDARD EZPL	15,742.14
1.2.4.1.03.01.06.079	IMPRESORA MATRIZ DE PUNTO	10,615.00
1.2.4.1.03.01.06.080	IMPRESORA MATRIZ DE PUNTO	10,615.00
1.2.4.1.03.01.06.081	MULTIFUNCIONAL HP LASER JET 'PRO MFP M428FDW	9,850.00
1.2.4.1.03.01.06.082	MULTIFUNCIONAL HP LASER JET 'PRO MFP M428FDW	9,850.00
1.2.4.1.03.01.06.083	MULTIFUNCIONAL HP LASER JET PRO	8,450.00
1.2.4.1.03.01.06.084	IMPRESORA MULTIFUNCIONAL EPSON	7,039.00
1.2.4.1.03.01.06.085	IMPRESORA MULTIFUNCIONAL EPSON	7,039.00
1.2.4.1.03.01.06.086	IMPRESORA MULTIFUNCIONAL EPSON	7,039.00
1.2.4.1.03.01.06.087	IMPRESORA MULTIFUNCIONAL EPSON	7,039.00
1.2.4.1.03.01.06.088	MULTIFUNCIONAL SAMSUNG LASER MONOCROMATICA	28,000.01
1.2.4.1.03.01.06.089	MULTIFUNCIONAL SAMSUNG LASER MONOCROMATICA	28,000.01
1.2.4.1.03.01.11.006	ESCANER HP	9,586.21
1.2.4.1.03.01.11.007	ESCANER EPSON DS6500	9,586.21
1.2.4.1.03.01.12.014	SMARTBITT NOBREAK 2.2KVA-1800WATTS INTERACTIVO	10,306.36
1.2.4.1.03.01.12.015	SMARTBITT NOBREAK 2.2KVA-1800WATTS INTERACTIVO	10,306.36
1.2.4.1.03.01.12.016	SMARTBITT NOBREAK 2.2KVA-1800WATTS INTERACTIVO	10,306.36
1.2.4.1.03.01.12.017	SMARTBITT NOBREAK 2.2KVA-1800WATTS INTERACTIVO	10,306.39
1.2.4.1.03.01.13.003	EQUIPO DE TERMINAL DIGITAL MOVIL DE TELECOMUNICACION	82,047.96
1.2.4.1.03.01.13.004	EQUIPO DE TERMINAL DIGITAL MOVIL DE TELECOMUNICACION	82,047.96
1.2.4.1.03.01.13.005	EQUIPO DE TERMINAL DIGITAL MOVIL DE TELECOMUNICACION	82,047.96
1.2.4.1.03.01.13.006	EQUIPO DE TERMINAL DIGITAL MOVIL DE TELECOMUNICACION	82,047.96
1.2.4.1.03.01.13.015	RADIO MOVIL TETRAPOL AIRBUS RA3048CAF06194704963	89,753.84
1.2.4.1.03.01.13.016	RADIO MOVIL TETRAPOL AIRBUS RA3048CAF06194704963	89,753.84
1.2.4.1.03.01.13.017	RADIO MOVIL TETRAPOL AIRBUS RA3048CAF06194704963	89,753.84
1.2.4.1.03.01.13.018	RADIO MOVIL TETRAPOL AIRBUS RA3048CAF06194704963	89,753.84
1.2.4.1.03.01.14.001	PROYECTOR EPSON H283A	11,631.32
1.2.4.1.03.01.14.002	RECEPTOR DE DOCUMENTOS	11,261.86
1.2.4.1.03.01.14.003	TELEFONO CELULAR MOTOROLA G60	8,399.00
1.2.4.1.03.01.15.001	VIDEOPROYECTOR BENQ	11,050.00
1.2.4.1.03.01.15.002	KIT LENOVO THINKBOOK	15,760.00
1.2.4.1.03.01.15.003	KIT PC	14,900.12
1.2.4.1.03.01.15.004	VIDEOPROYECTOR	11,649.88
1.2.4.1.03.01.15.005	EQUIPO DE COMPUTO	16,350.00
1.2.4.1.03.01.15.006	EQUIPO DE COMPUTO	16,350.00
1.2.4.1.03.01.15.007	EQUIPO DE COMPUTO	16,350.00
1.2.4.1.03.01.15.008	EQUIPO DE COMPUTO	16,350.00
1.2.4.1.03.01.15.009	EQUIPO DE COMPUTO	16,350.00
1.2.4.1.03.01.15.010	EQUIPO DE COMPUTO	16,350.00
1.2.4.1.03.01.15.011	EQUIPO DE COMPUTO	16,350.00
1.2.4.1.03.01.15.012	EQUIPO DE COMPUTO	16,350.00
1.2.4.1.03.01.15.013	EQUIPO DE COMPUTO	16,350.00
1.2.4.1.03.01.15.014	SERVIDOR HPE ML110 16G 4TB	31,050.63
1.2.4.1.03.01.15.015	EQUIPO DE COMPUTO	10,324.00
1.2.4.1.03.01.15.016	EQUIPO DE COMPUTO	10,324.00
1.2.4.1.03.01.15.017	EQUIPO DE COMPUTO	10,324.00
1.2.4.1.03.01.15.018	EQUIPO DE COMPUTO	10,324.00
1.2.4.1.03.01.15.019	EQUIPO DE COMPUTO	10,324.00
1.2.4.1.03.01.15.020	EQUIPO DE COMPUTO	10,324.00
1.2.4.1.03.01.15.021	EQUIPO DE COMPUTO	10,324.00
1.2.4.1.03.01.15.022	EQUIPO DE COMPUTO	10,324.00
1.2.4.1.03.01.15.023	EQUIPO DE COMPUTO	10,324.00



1.2.4.1.03.01.15.024	EQUIPO DE COMPUTO	10,324.00
1.2.4.1.09	OTROS MOBILIARIOS Y EQUIPOS DE ADMINISTRACION	463,661.80
1.2.4.1.09.01	OTROS MOBILIARIOS Y EQUIPOS DE ADMINISTRACION	463,661.80
1.2.4.1.09.01.01.001	COPIADORA COLOR BEIGE MARCA RICOH MODELO MP2000	9,000.00
1.2.4.1.09.01.01.002	COPIADORA COLOR BLANCO MARCA CANON MODELO IR-500	10,000.00
1.2.4.1.09.01.01.003	FOTOCOPIADORA COLOR BLANCO MARCA RICOH MODELO MP2000	9,000.00
1.2.4.1.09.01.01.004	FOTOCOPIADORA COLOR BLANCO MARCA RICOH	10,000.00
1.2.4.1.09.01.02.001	ESTRUCTURA METALICA TARIMA ECENARIO C/GRIS	114,200.10
1.2.4.1.09.01.03.002	(4) ORGANIZADOR DE PLASTICO BIYU	10,796.40
1.2.4.1.09.01.14.001	REFRIGERADOR	7,566.75
1.2.4.1.09.01.14.002	REFRIGERADOE MABE 14" BLANCO C/DESP	6,745.00
1.2.4.1.09.01.14.003	REFRIGERADOR DAEWOO/WINIA 9" ASTI DISP BLANCO	7,714.00
1.2.4.1.09.01.15.001	MINI SPLIT MARCA MIRAGE DE 18000 BUT	9,929.60
1.2.4.1.09.01.15.002	MINI SPLIT MARCA MIRAGE TITANIUM DE 18000 BUT	9,929.60
1.2.4.1.09.01.15.003	MINI SPLIT WHIRPOOL	12,470.00
1.2.4.1.09.01.15.004	MINI SPLIT DE 24000 MARCA MIRAGE BTU	12,470.00
1.2.4.1.09.01.15.005	MINI SPLIT DE 24000 MARCA MIRAGE BTU	12,470.00
1.2.4.1.09.01.15.006	MINI SPLIT PRIME	12,470.00
1.2.4.1.09.01.15.007	MINI SPLIT TRANE	7,482.00
1.2.4.1.09.01.15.008	MINI SPLIT DE 12000 BTU MARCA MIRAGE	7,482.00
1.2.4.1.09.01.15.009	MINI SPLIT RHEEM RME181116718C217060429	12,470.00
1.2.4.1.09.01.15.010	MINISPLIT MARCA MABE	7,199.00
1.2.4.1.09.01.15.011	MINI SPLIT MARCA MIRAGE	7,482.00
1.2.4.1.09.01.16.001	PODIUM, ATRIL, PULPITO FABRICADO EN ACRILICO 12MM MOD. PRESI	22,736.00
1.2.4.1.09.01.17.001	PANTALLA	8,478.75
1.2.4.1.09.01.18.001	GUIARRA	6,960.00
1.2.4.1.09.01.18.002	VIOLIN	11,600.00
1.2.4.1.09.01.18.003	LECTOR DE HUELLA	11,597.68
1.2.4.1.09.01.18.004	LECTOR DE HUELLA	11,597.68
1.2.4.1.09.01.18.005	LECTOR DE HUELLA	11,597.68
1.2.4.1.09.01.18.006	MINISPLIT MIRAGE	17,516.00
1.2.4.1.09.01.18.007	MINISPLIT MIRAGE	17,516.00
1.2.4.1.09.01.18.008	MINISPLIT MIRAGE	17,516.00
1.2.4.1.09.01.18.009	CAJA FUERTE TESORERIA	12,670.56
1.2.4.1.09.01.18.010	DRONE	16,999.00
1.2.4.2	MOBILIARIO Y EQUIPO EDUCACIONAL Y RECREATIVO	284,500.36
1.2.4.2.01	EQUIPO Y APARATOS AUDIOVISUALES	30,470.00
1.2.4.2.01.01	EQUIPO AUDIOVISUAL	30,470.00
1.2.4.2.01.01.01.070	MICROFONO INHALAMBRICO SHURE COLOR NEGRO	7,870.00
1.2.4.2.01.01.01.071	ELECTROVOICE BAFLE 15	11,300.00
1.2.4.2.01.01.01.072	ELECTROVOICE BAFLE 15	11,300.00
1.2.4.2.02	APARATOS DEPORTIVOS	160,844.23
1.2.4.2.02.01	APARATOS DEPORTIVOS	160,844.23
1.2.4.2.02.01.01.001	EQUIPO DE GIMNASIO (UNIDAD DEPORTIVA Y AUDITORIO FERNANDO GT	147,046.24
1.2.4.2.02.01.02.001	MESA PING PONG	6,899.00
1.2.4.2.02.01.02.002	MESA PING PONG	6,898.99
1.2.4.2.03	CAMARAS FOTOGRAFICAS Y DE VIDEO	93,186.13
1.2.4.2.03.01	EQUIPO FOTOGRAFICO	93,186.13
1.2.4.2.03.01.02.005	LENTE CANON EF-S 18-35mm F/3.5-5.6 IS Nano USM	8,150.00
1.2.4.2.03.01.02.009	FLASH GODOX V860	5,499.00
1.2.4.2.03.01.02.010	CAMARA ALPHA ILCE 6000	17,772.78
1.2.4.2.03.01.02.011	CAMARA EOS 80 D	32,279.55
1.2.4.2.03.01.02.012	LENTE EF	679.00



PAPANTLA

TRANSFORMANDO
A PAPANTLA JUNTOS



1.2.4.2.03.01.02.013	DISCO DURO HV620S NEGRO	1,694.70
1.2.4.2.03.01.02.014	MICRO SD SANDISK 64 GB	204.00
1.2.4.2.03.01.02.015	MEMORIA SD 64 GB SANDISK	484.70
1.2.4.2.03.01.02.016	MEMORIA MICRO SD 64 GB SANDISK	484.70
1.2.4.2.03.01.02.017	LEXAR MEMORIA SD 64 GB	494.00
1.2.4.2.03.01.02.018	CARGADOR APPLE MB-PRO	1,915.70
1.2.4.2.03.01.02.018	BASTON BG U SHOT 37 ROJO	593.79
1.2.4.2.03.01.03.001	KIT CAMARAS 4 CAMARAS VIGILANCIA Y SUS ACCESORIOS	22,934.21
1.2.4.3	EQUIPO E INSTRUMENTAL MEDICO Y DE LABORATORIO	191,997.21
1.2.4.3.01	EQUIPO MEDICO Y DE LABORATORIO	191,997.21
1.2.4.3.01.01	EQUIPO MEDICO Y DE LABORATORIO	191,997.21
1.2.4.3.01.01.01.001	UNIDAD ODONTOLOGICA COLOR AZUL/BLANCO	40,600.00
1.2.4.3.01.01.01.002	UNIDAD DENTAL ELECTRICA AZUL COLOR AZUL/BLANCO	34,800.00
1.2.4.3.01.01.01.055	SILLON DENTAL MCA ROSON N1	49,900.00
1.2.4.3.01.01.01.056	UNIDAD DENTAL PORTATIL	21,490.00
1.2.4.3.01.01.02.003	ELECTROESTIMULADOR INDEPENDIENTES CON 24 FORMAS DE ONDA Y UN	45,207.21
1.2.4.4	VEHICULOS Y EQUIPO DE TRANSPORTE	62,208,665.50
1.2.4.4.01	VEHICULOS Y EQUIPO TERRESTRE	59,837,711.33
1.2.4.4.01.01	VEHICULOS TERRESTRES PARA PROGRAMAS DE SEGURIDAD PUBLICA	20,772,977.91
1.2.4.4.01.01.01.002	VH FORD FOCUS	272,483.00
1.2.4.4.01.01.01.003	VH VOLKSWAGEN JETTA CLASICO	255,998.16
1.2.4.4.01.01.01.004	VH VOLKSWAGEN JETTA CLASICO	255,998.16
1.2.4.4.01.01.01.006	VH VOLKSWAGEN JETTA CLASICO CL AIRE STD	255,998.16
1.2.4.4.01.01.01.007	VH VOLKSWAGEN JETTA CLASICO CL AIRE STD	255,998.11
1.2.4.4.01.01.01.008	VH VOLKSWAGEN JETTA CLASICO	250,000.00
1.2.4.4.01.01.01.009	VH JETTA MK VI MOTOR 2.0 STD VOLKSWAGEN	305,703.96
1.2.4.4.01.01.01.010	VH JETTA MK VI MOTOR 2.0 STD VOLKSWAGEN	305,703.96
1.2.4.4.01.01.01.023	VH CAMIONETA TOYOTA TACOMA SPORT 4X2	750,000.00
1.2.4.4.01.01.01.024	VH CAMIONETA TOYOTA TACOMA SPORT 4X2	750,000.00
1.2.4.4.01.01.01.025	VH CAMIONETA TOYOTA TACOMA SPORT 4X2	750,000.00
1.2.4.4.01.01.01.026	VH CAMIONETA TOYOTA TACOMA SPORT 4X2	750,000.00
1.2.4.4.01.01.02.001	VH NISSAN NP 300 MODELO 2013 DOBLE CABINA	262,052.00
1.2.4.4.01.01.02.002	V NISSAN NP 300 MODELO 2013 DOBLE CABINA	262,052.00
1.2.4.4.01.01.02.003	NISSAN NP 300 MODELO 2013 DOBLE CABINA	262,052.00
1.2.4.4.01.01.02.013	VH VOLKSWAGEN AMAROK ENTRY	270,510.00
1.2.4.4.01.01.02.014	VH VOLKSWAGEN	270,510.00
1.2.4.4.01.01.02.016	VH VOLKSWAGEN AMAROK ENTRY	425,113.00
1.2.4.4.01.01.02.017	VH VOLKSWAGEN AMAROK ENTRY	425,113.00
1.2.4.4.01.01.02.018	VH VOLKSWAGEN AMAROK ENTRY	425,113.00
1.2.4.4.01.01.02.019	VH VOLKSWAGEN AMAROK ENTRY 4X2	425,113.00
1.2.4.4.01.01.02.020	VH VOLKSWAGEN 4X2	425,113.00
1.2.4.4.01.01.02.021	VH FORD F-150	565,320.00
1.2.4.4.01.01.02.022	VH FORD F-150	565,320.00
1.2.4.4.01.01.02.023	VH FORD F-150	565,320.00
1.2.4.4.01.01.02.024	VH FORD F-150	565,320.00
1.2.4.4.01.01.02.025	VH FORD F-150	565,320.00
1.2.4.4.01.01.02.026	VH FORD RANGER	586,400.00
1.2.4.4.01.01.02.027	VH FORD RANGER	586,400.00
1.2.4.4.01.01.02.028	VH FORD F-150	701,348.25
1.2.4.4.01.01.02.029	VH CHEVROLET COLORADO	750,000.00
1.2.4.4.01.01.02.030	VH CHEVROLET COLORADO	750,000.00
1.2.4.4.01.01.02.031	VH CHEVROLET COLORADO	750,000.00
1.2.4.4.01.01.03.006	VH MOTO HONDA	85,000.00



PAPANTLA

TRANSFORMANDO
A PAPANTLA JUNTOS



1.2.4.4.01.01.03.007	VH MOTO HONDA MODELO	85,000.00
1.2.4.4.01.01.03.008	VH MOTOCICLETA TRK 250 TM, CUATRIMOTO 4X4,	200,000.00
1.2.4.4.01.01.03.009	VH MOTOCICLETA TRK 250 TM, CUATRIMOTO 4X4	200,000.00
1.2.4.4.01.01.03.010	VH MOTOCICLETA TRK 250 TM, CUATRIMOTO 4X4,	200,000.00
1.2.4.4.01.01.03.011	VH MOTOCICLETA TRK 250 TM, CUATRIMOTO 4X4	200,000.00
1.2.4.4.01.01.03.012	VH CAMIONETA NISSAN FRONTIER V6 CREW CAB PRO-4X T/A	750,000.00
1.2.4.4.01.01.03.013	VH CAMIONETA NISSAN FRONTIER V6 CREW CAB PRO-4X T/A,	750,000.00
1.2.4.4.01.01.03.014	VH CAMIONETA NISSAN FRONTIER V6 CREW CAB PRO-4X T/A,	750,000.00
1.2.4.4.01.01.03.015	VH CAMIONETA NISSAN FRONTIER V6 CREW CAB PRO-4X T/A,	750,000.00
1.2.4.4.01.01.03.016	VH MOTOCICLETA TWISTER,	150,000.01
1.2.4.4.01.01.03.017	VH MOTOCICLETA TWISTER	150,000.01
1.2.4.4.01.01.03.018	VH MOTOCICLETA TWISTER	150,000.01
1.2.4.4.01.01.03.019	VH MOTOCICLETA TWISTER	150,000.01
1.2.4.4.01.01.05.001	VH VOLKSWAGEN TRANSPORTER CARGO VAN STD	641,605.11
1.2.4.4.01.02	VEHICULOS TERRESTRES PARA SERVICIOS Y OPERACIÓN DE PROGRAMA	26,461,298.24
1.2.4.4.01.02.01.001	V CHEVROLET CHEYENNE DOBLE CABINA	436,999.84
1.2.4.4.01.02.01.002	NISSAN NP300	142,010.00
1.2.4.4.01.02.01.004	CAMIONETA FORD F350 SUPER DUTY	317,310.00
1.2.4.4.01.02.01.005	FORD F 350 CHASIS CABINA	227,149.99
1.2.4.4.01.02.01.006	(09) FORD F 350	373,300.00
1.2.4.4.01.02.01.007	V NISSAN NP300 DOBLE CABINA	212,660.00
1.2.4.4.01.02.01.008	V NISSAN NP 300	176,988.00
1.2.4.4.01.02.01.012	FORD 350 CHASIS CABINA MODELO	240,000.00
1.2.4.4.01.02.01.014	V FORD F-150 MODELO	152,500.00
1.2.4.4.01.02.01.015	NISSAN NP300 2011	176,988.00
1.2.4.4.01.02.01.016	V CHEVROLET SILVERADO 1500	237,498.40
1.2.4.4.01.02.01.017	FORD COURIER 4X2	98,100.00
1.2.4.4.01.02.01.020	NISSAN REDILAS	182,966.00
1.2.4.4.01.02.01.024	V NISSAN PICK UP LARGA	131,300.00
1.2.4.4.01.02.01.028	V DODGE RAM 1500	254,100.00
1.2.4.4.01.02.01.029	FORD F-150 AMBULANCIA	82,190.83
1.2.4.4.01.02.01.030	FORD F-150 AMBULANCIA	82,190.83
1.2.4.4.01.02.01.031	TRANSPORTER VOLKSWAGEN	496,600.00
1.2.4.4.01.02.01.032	(39) FORD F-350 MODELO SUPER DUTY XL XHASIS CABINA	502,800.00
1.2.4.4.01.02.02.001	V NISSAN URBAN PANEL LARGA	255,000.00
1.2.4.4.01.02.02.003	V MERCEDES BENZ PRINTER WAGON	785,000.00
1.2.4.4.01.02.03.001	ELF 300 GRUA ISUZU	485,500.00
1.2.4.4.01.02.04.004	(19) KENWORTH T-370 BASURERA	1,276,602.50
1.2.4.4.01.02.04.005	(21) KENWORTH T-370 BASURERA	1,185,562.35
1.2.4.4.01.02.04.006	V MERCEDES BENZ FREIGHTLINER PIPA	765,000.00
1.2.4.4.01.02.04.009	(10) KODIAK CHEVROLET CHASIS CABINA	800,000.00
1.2.4.4.01.02.04.010	INTERNATIONAL BASURERA	710,000.00
1.2.4.4.01.02.04.011	(13) INTERNATIONAL BASURERA	943,000.00
1.2.4.4.01.02.04.013	INTERNATIONAL BASURERA	1,233,000.00
1.2.4.4.01.02.04.015	V MOTOBOMBA GMC	500,000.00
1.2.4.4.01.02.04.016	INTERNATIONAL	1,050,000.00
1.2.4.4.01.02.04.017	BASURERA CITY STAR INTERNATIONAL	825,000.00
1.2.4.4.01.02.04.018	(1) CAMION RECOLECTOR	1,603,868.00
1.2.4.4.01.02.04.019	(2) INTERNATIONAL 4300/4300/ 5 VEL 210 HP F/M	1,603,868.00
1.2.4.4.01.02.04.020	(12) FORD F-350 CAMION	888,200.00
1.2.4.4.01.02.04.021	(11) FORD F-350 CAMION	888,200.00
1.2.4.4.01.02.04.022	(18) CAMION FORD F-350 SUPER XL CHASIS CABINA RECOLECTOR	1,060,000.00
1.2.4.4.01.02.04.023	(17) CAMION FORD F-350 SUPER XL CHASIS CABINA RECOLECTOR	1,060,000.00



PAPANTLA

TRANSFORMANDO
A PAPANTLA JUNTOS



1.2.4.4.01.02.04.025	(16) INTERNATIONAL MV 4X2 CUM ISB 2021	1,960,000.00
1.2.4.4.01.02.05.001	VOLTEO DINA	557,237.00
1.2.4.4.01.02.05.003	VOLTEO MERCEDES BENZ FREIGHTLINER	753,000.00
1.2.4.4.01.02.05.007	VOLTEO FREIGHTLINER	840,000.00
1.2.4.4.01.02.05.008	VOLTEO FREIGHTLINER	653,000.00
1.2.4.4.01.03	VEHICULOS TERRESTRES PARA SERVICIOS ADMINISTRATIVOS	12,603,435.18
1.2.4.4.01.03.01.001	CHEVROLET CHEVY	120,060.00
1.2.4.4.01.03.01.002	SEDAN VOLKSWAGEN	64,637.50
1.2.4.4.01.03.01.003	CHEVROLET CHEVY	120,060.00
1.2.4.4.01.03.01.004	CHEVROLET AVEO	136,346.00
1.2.4.4.01.03.01.007	CHEVROLET CHEVY	115,489.00
1.2.4.4.01.03.01.008	CHEVY	115,489.00
1.2.4.4.01.03.01.010	V CHEVROLET CHEVY	120,060.00
1.2.4.4.01.03.01.013	CHEVROLET AVEO	136,346.00
1.2.4.4.01.03.01.015	CHEVROLET AVEO	136,346.00
1.2.4.4.01.03.01.016	JETTA CLASICO	158,180.00
1.2.4.4.01.03.01.017	JETTA CLASICO	150,180.00
1.2.4.4.01.03.01.019	JETTA CLASICO	158,180.00
1.2.4.4.01.03.01.020	V JETTA CLASICO	158,180.00
1.2.4.4.01.03.01.021	JETTA CLASICO	158,180.00
1.2.4.4.01.03.01.022	JETTA CLASICO	158,180.00
1.2.4.4.01.03.01.023	JETTA CLASICO	158,180.00
1.2.4.4.01.03.01.024	JETTA CLASICO	158,180.00
1.2.4.4.01.03.01.025	V JETTA CLASICO	158,180.00
1.2.4.4.01.03.01.026	JETTA CLASICO	158,180.00
1.2.4.4.01.03.01.027	JETTA CLASICO	158,180.00
1.2.4.4.01.03.01.028	JETTA CLASICO	158,180.00
1.2.4.4.01.03.01.029	JETTA CLASICO	158,180.00
1.2.4.4.01.03.01.030	JETTA CLASICO	158,180.00
1.2.4.4.01.03.02.001	FORD EXPEDITION	520,700.00
1.2.4.4.01.03.02.002	CHEVROLET SILVERADO	237,498.40
1.2.4.4.01.03.02.003	FORD F 350	330,000.00
1.2.4.4.01.03.02.005	DURANGO DODGE	486,123.78
1.2.4.4.01.03.02.006	NISSAN PICK UP DOBLE CABINA NP300	217,168.00
1.2.4.4.01.03.02.007	V FORD RANGER	416,000.00
1.2.4.4.01.03.02.008	FORD RANGER	416,000.00
1.2.4.4.01.03.02.009	V FORD TRANSID	863,000.00
1.2.4.4.01.03.02.010	V FORD F-150	510,000.00
1.2.4.4.01.03.02.011	(4) FORD F-350	795,500.00
1.2.4.4.01.03.02.012	(3) FORD F-350	795,500.00
1.2.4.4.01.03.02.013	FORD F-350 CAMION	778,200.00
1.2.4.4.01.03.02.014	(14) CAMIONETA NISSAN NP300 ESTACAS	305,900.00
1.2.4.4.01.03.02.015	V CAMIONETA NISSAN NP300	327,700.00
1.2.4.4.01.03.02.016	CAMIONETA NISSAN NP300	327,700.00
1.2.4.4.01.03.02.017	CAMIONETA NISSAN NP300	327,700.00
1.2.4.4.01.03.02.018	CAMIONETA NISSAN NP300 DOBLE CABINA	341,600.00
1.2.4.4.01.03.02.019	CAMIONETA NISSAN NP300 CHASIS CABINA ESTACAS	322,800.00
1.2.4.4.01.03.02.020	CAMIONETA NISSAN NP300 DOBLE CABINA	341,600.00
1.2.4.4.01.03.02.999	VEHICULOS DIFERENCIA DE LOS JETTAS	72,000.00
1.2.4.4.02	CARROCERIAS Y REMOLQUES	2,370,954.17
1.2.4.4.02.01	CARROCERIAS Y REMOLQUES PARA PROGRAMAS DE SEGURIDAD PUBLIC	1,960,000.00
1.2.4.4.02.01.04.024	(15) INTERNATIONAL MV 4X2 CUM ISB 2022	1,960,000.00
1.2.4.4.02.02	CARROCERIAS Y REMOLQUES PARA PROGRAMAS DE SERVICIOS Y OPER	410,954.17



PAPANTLA

TRANSFORMANDO
A PAPANTLA JUNTOS



1.2.4.5.01.01.03.049	PISTOLA 9MM COLOR NEGRO MARCA BERETTA MODELO PX4STORM	7,869.50
1.2.4.5.01.01.03.050	PISTOLA 9MM COLOR NEGRO MARCA BERETTA MODELO PX4STORM	7,869.50
1.2.4.5.01.01.03.051	PISTOLA 9MM COLOR NEGRO MARCA BERETTA MODELO PX4STORM	7,869.50
1.2.4.5.01.01.03.052	PISTOLA 9MM COLOR NEGRO MARCA BERETTA MODELO PX4STORM	7,869.50
1.2.4.5.01.01.03.053	PISTOLA 9MM COLOR NEGRO MARCA BERETTA MODELO PX4STORM	7,869.50
1.2.4.5.01.01.03.054	PISTOLA 9MM COLOR NEGRO MARCA BERETTA MODELO PX4STORM	7,869.50
1.2.4.5.01.01.03.055	PISTOLA 9MM COLOR NEGRO MARCA BERETTA MODELO PX4STORM	7,869.50
1.2.4.5.01.01.03.056	PISTOLA 9MM COLOR NEGRO MARCA BERETTA MODELO PX4STORM	7,869.50
1.2.4.5.01.01.03.057	PISTOLA 9MM COLOR NEGRO MARCA BERETTA MODELO PX4STORM	7,869.50
1.2.4.5.01.01.03.058	PISTOLA 9MM COLOR NEGRO MARCA BERETTA MODELO PX4STORM	7,869.50
1.2.4.5.01.01.03.059	PISTOLA 9MM COLOR NEGRO MARCA BERETTA MODELO PX4STORM	7,869.50
1.2.4.5.01.01.03.060	PISTOLA 9MM COLOR NEGRO MARCA BERETTA MODELO PX4STORM	7,869.50
1.2.4.5.01.01.03.061	PISTOLA 9MM COLOR NEGRO MARCA BERETTA MODELO PX4STORM	7,869.50
1.2.4.5.01.01.03.062	PISTOLA 9MM COLOR NEGRO MARCA BERETTA MODELO PX4STORM	7,869.50
1.2.4.5.01.01.03.063	PISTOLA 9MM COLOR NEGRO MARCA BERETTA MODELO PX4STORM	7,869.50
1.2.4.5.01.01.03.064	PISTOLA 9MM COLOR NEGRO MARCA BERETTA MODELO PX4STORM	7,869.50
1.2.4.5.01.01.03.065	PISTOLA 9MM COLOR NEGRO MARCA BERETTA MODELO PX4STORM	7,869.50
1.2.4.5.01.01.03.066	PISTOLA 9MM COLOR NEGRO MARCA BERETTA MODELO PX4STORM	7,869.50
1.2.4.5.01.01.03.067	PISTOLA 9MM COLOR NEGRO MARCA BERETTA MODELO PX4STORM	7,869.50
1.2.4.5.01.01.03.068	PISTOLA 9MM COLOR NEGRO MARCA BERETTA MODELO PX4STORM	7,869.50
1.2.4.5.01.01.03.069	PISTOLA 9MM COLOR NEGRO MARCA BERETTA MODELO PX4STORM	7,869.50
1.2.4.5.01.01.03.070	PISTOLA 9MM COLOR NEGRO MARCA BERETTA MODELO PX4STORM	7,869.50
1.2.4.5.01.01.03.071	PISTOLA 9MM COLOR NEGRO MARCA BERETTA MODELO PX4STORM	7,869.50
1.2.4.5.01.01.03.072	PISTOLA 9MM COLOR NEGRO MARCA BERETTA MODELO PX4STORM	7,869.50
1.2.4.5.01.01.03.073	PISTOLA 9MM COLOR NEGRO MARCA BERETTA MODELO PX4STORM	7,869.50
1.2.4.5.01.01.03.074	PISTOLA 9MM COLOR NEGRO MARCA BERETTA MODELO PX4STORM	7,869.50
1.2.4.5.01.01.03.075	PISTOLA 9MM COLOR NEGRO MARCA BERETTA MODELO PX4STORM	7,869.50
1.2.4.5.01.01.03.076	PISTOLA 9MM COLOR NEGRO MARCA BERETTA MODELO PX4STORM	7,869.50
1.2.4.5.01.01.03.077	PISTOLA 9MM COLOR NEGRO MARCA BERETTA MODELO PX4STORM	7,869.50
1.2.4.5.01.01.03.078	ESCOPETA 12 MODELO 312 MARCA STOEGER COLOR NEGRO	7,917.00
1.2.4.5.01.01.03.079	ESCOPETA 12 MODELO 312 MARCA STOEGER COLOR NEGRO	7,917.00
1.2.4.5.01.01.03.080	FUSIL 5.56 MM MARCHA HECKLER COLOR NEGRO MODELO G36	21,831.69
1.2.4.5.01.01.03.081	FUSIL 5.56 MM MARCHA HECKLER COLOR NEGRO MODELO G36	21,831.69
1.2.4.5.01.01.03.082	FUSIL 5.56 MM MARCHA HECKLER COLOR NEGRO MODELO G36	21,831.69
1.2.4.5.01.01.03.083	FUSIL 5.56 MM MARCHA HECKLER COLOR NEGRO MODELO G36	21,831.69
1.2.4.5.01.01.03.084	FUSIL 5.56 MM MARCHA HECKLER COLOR NEGRO MODELO G36	21,831.69
1.2.4.5.01.01.03.085	FUSIL 5.56 MM MARCHA HECKLER COLOR NEGRO MODELO G36	21,831.69
1.2.4.5.01.01.03.086	FUSIL 5.56 MM MARCHA HECKLER COLOR NEGRO MODELO G36	21,831.69
1.2.4.5.01.01.03.087	FUSIL 5.56 MM MARCHA HECKLER COLOR NEGRO MODELO G36	21,831.69
1.2.4.5.01.01.03.088	FUSIL 5.56 MM MARCHA HECKLER COLOR NEGRO MODELO G36	21,831.69
1.2.4.5.01.01.03.089	FUSIL 5.56 MM MARCHA HECKLER COLOR NEGRO MODELO G36	21,831.69
1.2.4.5.01.01.03.090	FUSIL 5.56 MM MARCHA HECKLER COLOR NEGRO MODELO G36	21,831.69
1.2.4.5.01.01.03.091	FUSIL 5.56 MM MARCHA HECKLER COLOR NEGRO MODELO G36	21,831.69
1.2.4.5.01.01.03.092	FUSIL 5.56 MM MARCHA HECKLER COLOR NEGRO MODELO G36	21,831.69
1.2.4.5.01.01.03.093	PIST. AMET. 9MM COLOR NEGRO MODELO MO-5 SEMIAUTICA MARCA HEC	29,510.09
1.2.4.5.01.01.03.094	PIST. AMET. 9MM COLOR NEGRO MODELO MO-5 SEMIAUTICA MARCA HEC	29,510.09
1.2.4.5.01.01.03.095	PIST. AMET. 9MM COLOR NEGRO MODELO MO-5 SEMIAUTICA MARCA HEC	29,510.09
1.2.4.5.01.01.03.096	PIST. AMET. 9MM COLOR NEGRO MODELO MO-5 SEMIAUTICA MARCA HEC	29,510.09
1.2.4.5.01.01.03.097	FUSIL 223" MARCA BERETTA COLOR NEGRO	27,720.81
1.2.4.5.01.01.03.098	FUSIL 223" MARCA BERETTA COLOR NEGRO	27,720.81
1.2.4.5.01.01.03.099	FUSIL 223" MARCA BERETTA COLOR NEGRO	27,720.81
1.2.4.5.01.01.03.100	FUSIL 223" MARCA BERETTA COLOR NEGRO	27,720.81
1.2.4.5.01.01.03.101	FUSIL 223" MARCA BERETTA COLOR NEGRO	27,720.81





PAPANTLA

TRANSFORMANDO
A PAPANTLA JUNTOS



1.2.4.5.01.01.03.102	FUSIL 223" MARCA BERETTA COLOR NEGRO	27,720.81
1.2.4.5.01.01.03.103	FUSIL 223" MARCA BERETTA COLOR NEGRO	27,720.81
1.2.4.5.01.01.03.104	FUSIL 223" MARCA BERETTA COLOR NEGRO	27,720.81
1.2.4.5.01.01.03.105	FUSIL 223" MARCA BERETTA COLOR NEGRO	27,720.81
1.2.4.5.01.01.03.106	FUSIL 223" MARCA BERETTA COLOR NEGRO	27,720.81
1.2.4.5.01.01.03.107	FUSIL 223" MARCA BERETTA COLOR NEGRO	27,720.81
1.2.4.5.01.01.03.108	FUSIL 0.308" MARCA SAKO MODELO TIKKA T3 COLOR NEGRO S/N C562	71,351.00
1.2.4.5.01.01.03.109	LANZA GRANADAS MARCA SINGLE SHOT LAUNCHER COLOR NEGRO CT475	7,288.00
1.2.4.5.01.01.03.110	FUSIL 223" COLOR NEGRO MARCA COLT MODELO AR6551 N/S LST00290	27,720.81
1.2.4.5.01.01.03.111	FUSIL 223" COLOR NEGRO MARCA COLT MODELO AR6551 N/S LST00290	27,720.81
1.2.4.5.01.01.03.112	FUSIL 223" COLOR NEGRO MARCA COLT MODELO AR6551 N/S LST00290	27,720.81
1.2.4.5.01.01.03.113	FUSIL 223" COLOR NEGRO MARCA COLT MODELO AR6551 N/S LST00290	27,720.81
1.2.4.5.01.01.03.114	FUSIL 223" COLOR NEGRO MARCA COLT MODELO AR6551 N/S LST00291	27,720.81
1.2.4.5.01.01.03.115	FUSIL 223" COLOR NEGRO MARCA COLT MODELO AR6551 N/S LST00290	27,720.81
1.2.4.5.01.01.03.116	FUSIL 223" COLOR NEGRO MARCA COLT MODELO AR6551 N/S LST00290	27,720.81
1.2.4.5.01.01.03.117	FUSIL 223" COLOR NEGRO MARCA COLT MODELO AR6551 N/S LST00290	27,720.81
1.2.4.5.01.01.03.118	FUSIL 223" COLOR NEGRO MARCA COLT MODELO AR6551 N/S LST00291	27,720.81
1.2.4.5.01.01.03.119	FUSIL 223" COLOR NEGRO MARCA COLT MODELO AR6551 N/S LST00291	27,720.81
1.2.4.5.01.01.03.120	FUSIL 223" COLOR NEGRO MARCA COLT MODELO AR6551 N/S LST00291	27,720.81
1.2.4.5.01.01.03.121	FUSIL 223" COLOR NEGRO MARCA COLT MODELO AR6551 N/S LST00291	27,720.81
1.2.4.5.01.01.03.122	FUSIL 223" COLOR NEGRO MARCA COLT MODELO AR6551 N/S LST00291	27,720.81
1.2.4.5.01.01.03.123	FUSIL 223" COLOR NEGRO MARCA COLT MODELO AR6551 N/S LST00291	27,720.81
1.2.4.5.01.01.04.001	PISTOLETE C 22 COLOR GRIS MARCA CASH SPECIAL	33,048.00
1.2.4.5.01.01.06.001	CHALECO ANTIBALAS NIVEL III-A CON 2 PLACAS BALISTICAS DE CER	23,000.00
1.2.4.5.01.01.06.002	CHALECO ANTIBALAS NIVEL III-A CON 2 PLACAS BALISTICAS DE CER	23,000.00
1.2.4.5.01.01.06.003	CHALECO ANTIBALAS NIVEL III-A CON 2 PLACAS BALISTICAS DE CER	23,000.00
1.2.4.5.01.01.06.004	CHALECO ANTIBALAS NIVEL III-A CON 2 PLACAS BALISTICAS DE CER	23,000.00
1.2.4.5.01.01.06.005	CHALECO ANTIBALAS NIVEL III-A CON 2 PLACAS BALISTICAS DE CER	23,000.00
1.2.4.5.01.01.06.006	CHALECO ANTIBALAS NIVEL III-A CON 2 PLACAS BALISTICAS DE CER	23,000.00
1.2.4.5.01.01.06.007	CHALECO ANTIBALAS NIVEL III-A CON 2 PLACAS BALISTICAS DE CER	23,000.00
1.2.4.5.01.01.06.008	CHALECO ANTIBALAS NIVEL III-A CON 2 PLACAS BALISTICAS DE CER	23,000.00
1.2.4.5.01.01.06.009	CHALECO ANTIBALAS NIVEL III-A CON 2 PLACAS BALISTICAS DE CER	23,000.00
1.2.4.5.01.01.06.010	CHALECO ANTIBALAS NIVEL III-A CON 2 PLACAS BALISTICAS DE CER	23,000.00
1.2.4.5.01.01.06.011	CHALECO ANTIBALAS NIVEL III-A CON 2 PLACAS BALISTICAS DE CER	23,000.00
1.2.4.5.01.01.06.012	CHALECO ANTIBALAS NIVEL III-A CON 2 PLACAS BALISTICAS DE CER	23,000.00
1.2.4.5.01.01.06.013	CHALECO ANTIBALAS NIVEL III-A CON 2 PLACAS BALISTICAS DE CER	23,000.00
1.2.4.5.01.01.06.014	CHALECO ANTIBALAS NIVEL III-A CON 2 PLACAS BALISTICAS DE CER	23,000.00
1.2.4.5.01.01.06.015	CHALECO ANTIBALAS NIVEL III-A CON 2 PLACAS BALISTICAS DE CER	23,000.00
1.2.4.5.01.01.06.016	CHALECO ANTIBALAS NIVEL III-A CON 2 PLACAS BALISTICAS DE CER	23,000.00
1.2.4.5.01.01.06.017	CHALECO ANTIBALAS NIVEL III-A CON 2 PLACAS BALISTICAS DE CER	23,000.00
1.2.4.5.01.01.06.018	CHALECO ANTIBALAS NIVEL III-A CON 2 PLACAS BALISTICAS DE CER	23,000.00
1.2.4.5.01.01.06.019	CHALECO ANTIBALAS NIVEL III-A CON 2 PLACAS BALISTICAS DE CER	23,000.00
1.2.4.5.01.01.06.020	CHALECO ANTIBALAS NIVEL III-A CON 2 PLACAS BALISTICAS DE CER	23,000.00
1.2.4.5.01.01.06.021	CHALECO ANTIBALAS NIVEL III-A CON 2 PLACAS BALISTICAS DE CER	23,000.00
1.2.4.5.01.01.06.022	CHALECO ANTIBALAS NIVEL III-A CON 2 PLACAS BALISTICAS DE CER	23,000.00
1.2.4.5.01.01.06.023	CHALECO ANTIBALAS NIVEL III-A CON 2 PLACAS BALISTICAS DE CER	23,000.00
1.2.4.5.01.01.06.024	CHALECO ANTIBALAS NIVEL III-A CON 2 PLACAS BALISTICAS DE CER	23,000.00
1.2.4.5.01.01.06.025	CHALECO ANTIBALAS NIVEL III-A CON 2 PLACAS BALISTICAS DE CER	23,000.00
1.2.4.5.01.01.06.026	CHALECO ANTIBALAS NIVEL III-A CON 2 PLACAS BALISTICAS DE CER	23,000.00
1.2.4.5.01.01.06.027	CHALECO ANTIBALAS NIVEL III-A CON 2 PLACAS BALISTICAS DE CER	23,000.00
1.2.4.5.01.01.06.028	CHALECO ANTIBALAS NIVEL III-A CON 2 PLACAS BALISTICAS DE CER	23,000.00
1.2.4.5.01.01.06.029	CHALECO ANTIBALAS NIVEL III-A CON 2 PLACAS BALISTICAS DE CER	23,000.00
1.2.4.5.01.01.06.030	CHALECO ANTIBALAS NIVEL III-A CON 2 PLACAS BALISTICAS DE CER	23,000.00





PAPANTLA

TRANSFORMANDO
A PAPANTLA JUNTOS



1.2.4.5.01.01.07.007	TERMINAL PORTATIL AIRBUS TPM	25,573.36
1.2.4.5.01.01.07.008	TERMINAL PORTATIL AIRBUS TPM	25,573.36
1.2.4.5.01.01.07.009	TERMINAL PORTATIL AIRBUS TPM	25,573.36
1.2.4.5.01.01.07.010	RADIO MOVIL TPM 700	54,198.68
1.2.4.5.01.01.07.011	RADIO MOVIL TPM 700	54,198.68
1.2.4.5.01.01.07.012	RADIO KENWOOD 2306M, 16 CANALES, GAMA DE FRECUENCIAS 136-174	7,198.00
1.2.4.5.01.01.07.013	RADIO KENWOOD 2306M, 16 CANALES, GAMA DE FRECUENCIAS 136-174	7,198.00
1.2.4.5.01.01.07.014	RADIO KENWOOD 2306M, 16 CANALES, GAMA DE FRECUENCIAS 136-174	7,198.00
1.2.4.5.01.01.07.015	RADIO KENWOOD 2306M, 16 CANALES, GAMA DE FRECUENCIAS 136-174	7,198.00
1.2.4.5.01.01.07.016	RADIO KENWOOD 2306M, 16 CANALES, GAMA DE FRECUENCIAS 136-174	7,198.00
1.2.4.5.01.01.07.017	RADIO KENWOOD 2306M, 16 CANALES, GAMA DE FRECUENCIAS 136-174	7,198.00
1.2.4.5.01.01.07.018	RADIO KENWOOD 2306M, 16 CANALES, GAMA DE FRECUENCIAS 136-174	7,198.00
1.2.4.5.01.01.07.019	RADIO KENWOOD 2306M, 16 CANALES, GAMA DE FRECUENCIAS 136-174	7,198.00
1.2.4.5.01.01.07.020	RADIO KENWOOD 2306M, 16 CANALES, GAMA DE FRECUENCIAS 136-174	7,198.00
1.2.4.5.01.01.07.021	RADIO KENWOOD 2306M, 16 CANALES, GAMA DE FRECUENCIAS 136-174	7,198.00
1.2.4.5.01.01.07.022	TERMINAL DIGITAL PORTATIL AIRBUS TPH900	24,413.36
1.2.4.5.01.01.07.023	TERMINAL DIGITAL PORTATIL AIRBUS TPH900	24,413.36
1.2.4.5.01.01.07.024	TERMINAL DIGITAL PORTATIL AIRBUS TPH900	24,413.36
1.2.4.5.01.01.07.025	TERMINAL DIGITAL PORTATIL AIRBUS TPH900	24,413.36
1.2.4.5.01.01.07.026	TERMINAL DIGITAL PORTATIL AIRBUS TPH900	24,413.36
1.2.4.5.01.01.07.027	TERMINAL DIGITAL PORTATIL AIRBUS TPH900	24,413.36
1.2.4.5.01.01.07.028	TERMINAL DIGITAL PORTATIL AIRBUS TPH900	24,413.36
1.2.4.5.01.01.07.029	TERMINAL DIGITAL PORTATIL AIRBUS TPH900	24,413.36
1.2.4.5.01.01.07.030	TERMINAL DIGITAL PORTATIL AIRBUS TPH900	24,413.36
1.2.4.5.01.01.07.031	TERMINAL DIGITAL PORTATIL AIRBUS TPH900	24,413.36
1.2.4.6	MAQUINARIA OTROS EQUIPOS Y HERRAMIENTAS	8,187,992.50
1.2.4.6.03	MAQUINARIA Y EQUIPO DE CONSTRUCCIÓN	5,882,821.80
1.2.4.6.03.01	MAQUINARIA Y EQUIPO DE CONSTRUCCIÓN	5,882,821.80
1.2.4.6.03.01.01.002	V MOTONIVELADORA MARCA CATERPILLAR MODELO 1980 N/S 61M07909	649,324.80
1.2.4.6.03.01.01.003	V COMPACTADOR DE RODILLO	725,861.00
1.2.4.6.03.01.01.004	V MOTOCONFORMADORA JOHN DEERE	2,189,600.00
1.2.4.6.03.01.01.005	V RETROEXCADADORA 310G	810,152.00
1.2.4.6.03.01.01.006	TRACTOR S/ORUGA D6 MARCA CATERPILLAR	502,628.00
1.2.4.6.03.01.01.007	TRACTOR D5	502,628.00
1.2.4.6.03.01.01.008	V PAYLODER	502,628.00
1.2.4.6.04	SISTEMAS DE AIRE ACONDICIONADO, CALEFACCÓN Y DE REFRIGERA	315,026.02
1.2.4.6.04.01	SISTEMAS DE AIRE ACONDICIONADO, CALEFACCÓN Y DE REFRIGERA	315,026.02
1.2.4.6.04.01.01.001	MINI SPLIT COLOR BLANCO MARCA LG	13,500.00
1.2.4.6.04.01.01.002	MINI SPLIT COLOR BLANCO MARCA TRANE MODELO P00AA N/S36885100	6,000.00
1.2.4.6.04.01.01.003	MINI SPLIT COLOR BLANCO MARCA TRANE MODELO P00AA N/S36885100	6,000.00
1.2.4.6.04.01.01.004	MINI SPLIT COLOR BLANCO MARCA LG N/S 711TAMA02691	6,000.00
1.2.4.6.04.01.01.007	MINI SPLIT COLOR GRIS MARCA MABE	13,000.00
1.2.4.6.04.01.01.008	MINI SPLIT COLOR BLANCO MARCA TRANE	6,500.00
1.2.4.6.04.01.01.009	AIRE ACONDICIONADO MARCA PRIME MODELO CMPRC182-L	8,000.00
1.2.4.6.04.01.01.010	AIRE ACONDICIONADO MARCA PRIME MODELO CMPRC182-L	8,000.00
1.2.4.6.04.01.01.011	MINI SPLIT COLOR BLANCO MARCA LENNOX	9,280.00
1.2.4.6.04.01.01.012	MINI SPLIT LG	9,280.00
1.2.4.6.04.01.01.013	MINI SPLIT COLOR BLANCO MARCA FREYVEN	9,440.01
1.2.4.6.04.01.01.021	MINISPLIT DE 2 TONELADAS MARCA FREYVEN (NO SIRVE)	12,500.00
1.2.4.6.04.01.01.022	MINISPLIT MARCA MIRAGE DE 12000 BTU	6,600.00
1.2.4.6.04.01.01.023	MINISPLIT MABE	12,400.01
1.2.4.6.04.01.01.025	MINISPLIT WHIRPOOL	8,595.00
1.2.4.6.04.01.01.026	MINISPLIT HISENSE DE 2TONELADA SNUMERO DE SERIE: 1KK018 0MXN	16,472.00



PAPANTLA

TRANSFORMANDO
A PAPANTLA JUNTOS



1.2.4.6.04.01.01.027	AIRE ACONDICIONADO MARCA HISENSE MODELO AS-12CR1FVNVQ	8,596.00
1.2.4.6.04.01.01.028	MINISPLIT MARCA MIRAGE	9,236.00
1.2.4.6.04.01.01.029	MINISPLIT PRIME	9,976.00
1.2.4.6.04.01.01.030	MINISPLIT DE 1.5 TON WHIRPOOL SERIE EVAPORADOR: 264 SERIE CO	9,976.00
1.2.4.6.04.01.01.031	MINISPLIT DE 1.5 TON WHIRPOOL SERIE EVAPORADOR: 347 SERIE CO	9,976.00
1.2.4.6.04.01.01.032	MINISPLIT DE 1.5 TON WHIRPOOL SERIE EVAPORADOR: 055 SERIE CO	9,976.00
1.2.4.6.04.01.01.033	MINISPLIT DE 1.5 TON WHIRPOOL SERIE EVAPORADOR: 349 SERIE CO	9,976.00
1.2.4.6.04.01.01.034	MINISPLIT DE 1.5 TON WHIRPOOL SERIE EVAPORADOR: 970 SERIE CO	9,976.00
1.2.4.6.04.01.01.035	MINISPLIT WHIRPOOL	9,976.00
1.2.4.6.04.01.01.036	MINISPLIT DE 1.5 TON WHIRPOOL SERIE EVAPORADOR: 1044 SERIE	9,976.00
1.2.4.6.04.01.01.037	MINISPLIT MINI SPLIT MARCA: FRIGIDAIRE	7,199.00
1.2.4.6.04.01.02.006	EXTRACTOR EOLICO	11,724.00
1.2.4.6.04.01.02.007	EXTRACTOR EOLICO	11,724.00
1.2.4.6.04.01.02.008	EXTRACTOR EOLICO	11,724.00
1.2.4.6.04.01.02.009	EXTRACTOR EOLICO	11,724.00
1.2.4.6.04.01.02.010	EXTRACTOR EOLICO	11,724.00
1.2.4.6.05	EQUIPOS DE COMUNICACIÓN Y TELECOMINICACIÓN	803,357.77
1.2.4.6.05.01	EQUIPOS Y APARATOS DE COMUICACIÓN Y TELECOMUNICACIONES	803,357.77
1.2.4.6.05.01.01.003	TELEFONO COLOR NEGRO/GRIS MARCA AASTRA	11,200.16
1.2.4.6.05.01.01.021	TELEFONO MARCA AASTRA COLOR NEGRO MODELO i6739	11,200.16
1.2.4.6.05.01.01.023	TELEFONO MARCA AASTRA COLOR NEGRO MODELO 6739i N/S 0F1047029	11,200.16
1.2.4.6.05.01.01.026	TELEFONO AASTRA COLOR NEGRO MODELO 6739i	11,200.16
1.2.4.6.05.01.01.030	TELEFONO MARCA AASTRA COLOR NEGRO MODELO 6739i N/S 0F1047029	11,200.16
1.2.4.6.05.01.01.033	TELEFONO MARCA AASTRA COLOR NEGRO N/S 0F10470286	11,200.16
1.2.4.6.05.01.01.036	TELEFONO MARCA AASTRA COLOR NEGRO N/S 0F10470295	11,200.16
1.2.4.6.05.01.02.023	RADIO MOVIL COLOR NEGRO MARCA MOTOROLA MODELO SM-50	7,243.04
1.2.4.6.05.01.02.024	RADIO MOVIL COLOR NEGRO MARCA MOTOROLA MODELO SM-50	7,243.04
1.2.4.6.05.01.02.025	RADIO MOVIL COLOR NEGRO MARCA MOTOROLA MODELO SM-50	7,243.04
1.2.4.6.05.01.02.026	RADIO MOVIL COLOR NEGRO MARCA MOTOROLA MODELO SM-50	7,243.04
1.2.4.6.05.01.02.027	RADIO MOVIL COLOR NEGRO MARCA MOTOROLA MODELO SM-50	7,243.04
1.2.4.6.05.01.02.028	RADIO MOTOROLA DE 16 CANALES MOD GM300 COLOR NEGRO	8,000.00
1.2.4.6.05.01.02.029	RADIO MOVIL TPM700 CON KIT DE INSTALACIÉN DASHBOARD Y ANTENA	84,847.82
1.2.4.6.05.01.02.030	RADIO MOVIL TPM700 CON KIT DE INSTALACIÉN DASHBOARD Y ANTENA	84,847.81
1.2.4.6.05.01.02.031	RADIO MOVIL TPM700 CON KIT DE INSTALACIÉN DASHBOARD Y ANTENA	84,847.81
1.2.4.6.05.01.03.001	ENLACE DE MICROONDAS EN LA FRECUENCIA DE 4.9 GHZ	150,000.01
1.2.4.6.05.01.03.002	ENLACE DE MICROONDAS	276,198.00
1.2.4.6.06	EQUIPOS DE GENERACIÓN ELECTRONICA, APARATOS Y ACCESORIOS	210,249.77
1.2.4.6.06.01	MAQUINARIA Y EQUIPO ELÉCTRICO	210,249.77
1.2.4.6.06.01.01.001	POLIPASTO ELECTRICO COLOR GRIS MARCA ENDOR MODELO R20	33,117.00
1.2.4.6.06.01.01.002	POLIPASTO ELECTRICO HYUNDAI 2 TONELADAS DE USO INDUSTRIAL RU	63,279.40
1.2.4.6.06.01.02.001	SIERRA ELECTRICA COLOR PLATA MARCA KENTMASTER	30,405.04
1.2.4.6.06.01.02.002	SIERRA ELECTRICA COLOR PLATA MARCA ERS-124 N/S 4005109	77,000.00
1.2.4.6.06.01.04.001	RODOMARTILLO INDUSTRIAL AZUL/NEGRO MARCA BOSCH MODELO GBS-20	6,448.33
1.2.4.6.07	HERRAMIENTAS Y MÁQUINAS-HERRAMIENTA	486,178.32
1.2.4.6.07.01	MAQUINARIA Y EQUIPOS PARA TALLERES	9,000.00
1.2.4.6.07.01.01.001	GATO HIDRAULICO	9,000.00
1.2.4.6.07.02	HERRAMIENTAS Y MÁQUINAS-HERRAMIENTA	477,178.32
1.2.4.6.07.02.02.001	MONTACARGAS COLOR NEGRO/ROJO MODELO MPS-15/16 1TON.	27,616.12
1.2.4.6.07.02.02.002	MONTACARGAS COLOR NEGRO/ROJO MODELO MPS-15/16 2TON.	83,749.84
1.2.4.6.07.02.03.001	THIRFO COLOR GRIS/AMARILLO MARCA SURTEK	16,662.24
1.2.4.6.07.02.06.001	TINA DE ESCALADO PARA CERDOS, EN ACERO AL CARBÉN, DIMENSIONE	105,362.80
1.2.4.6.07.02.06.002	MAQUINA PELADORA DE CERDOS, EN ACERO AL CARBÓN DE TIPO RODIL	177,793.20
1.2.4.6.07.02.08.001	HIDROLAVADORA MARCA TRUPER 3300 PSI/5,219 W/7 HP/208CC	9,854.64



PAPANTLA

TRANSFORMANDO
A PAPANTLA JUNTOS



1.2.4.6.07.02.08.002	HIDROLAVADORA MARCA TRUPER 3300 PSI/5	11,916.67
1.2.4.6.07.02.08.003	PATIN HIDRAULICO PARA EL AREA DE ASISTENCIA	10,319.02
1.2.4.6.07.02.08.004	SIERRA PARA CORTAR CARNE Y HUESO	24,913.79
1.2.4.6.07.02.09.001	PODADORA CON MOTOR A GASOLINA	8,990.00
1.2.4.6.09	OTROS EQUIPOS	490,358.82
1.2.4.6.09.03	EQUIPO DE INGENIERIA Y DIBUJO	286,963.92
1.2.4.6.09.03.01.001	ESTACION TOTAL TOPOGRAFICA SOKKIA SET 610K	104,164.25
1.2.4.6.09.03.01.002	ESTACION TOTAL DE LEVANTAMIENTO TOPOGRAFICO	182,799.67
1.2.4.6.09.09	OTROS BIENES MUEBLES	203,394.90
1.2.4.6.09.09.01.001	BASCULA COLOR GRIS MARCA SALTER BECKNELL N/S 7E190101000019	25,000.00
1.2.4.6.09.09.01.002	BASCULA MONORRIEL ESHER 1,000 KG	49,126.00
1.2.4.6.09.09.04.003	EXTINTOR DE POLVO QUIMICO 6 KG.	6,378.15
1.2.4.6.09.09.04.004	EXTINTOR DE POLVO QUIMICO 6 KG.	6,378.15
1.2.4.6.09.09.04.005	EXTINTOR DE POLVO QUIMICO 6 KG.	6,378.15
1.2.4.6.09.09.04.006	EXTINTOR DE POLVO QUIMICO 6 KG.	6,378.15
1.2.4.6.09.09.04.007	EXTINTOR DE POLVO QUIMICO 6 KG.	6,378.15
1.2.4.6.09.09.04.008	EXTINTOR DE POLVO QUIMICO 6 KG.	6,378.15
1.2.4.6.09.09.05.001	TANQUE GAS ESTACIONARIO COLOR BLANCO 1000KG	11,000.00
1.2.4.6.09.09.06.001	TINA ESCALDADORA PARA CERDO COLOR GRIS	80,000.00

